

# Silly info



Equinoxe fait escale à Hoves



Solidarité Chaudfontaine



Inauguration des projets CPAS



Succès de la semaine mexicaine

Bulletin officiel d'information de la Commune de Silly – Décembre 2021

- Mot du Bourgmestre
- Travaux
- Mobilité/Sécurité routière – Enseignement – Petite enfance
- Sports et jeunesse
- Finances
- Centre public d'action sociale
- Infos communales
- Environnement
- Slowfood
- Tourisme
- Centre culturel
- La Police
- Les Noces
- Les mots des Chefs de groupe



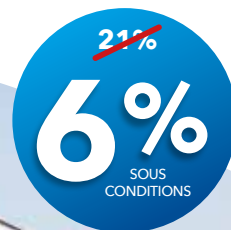

PE&B

A



Le site des anciennes fonderies va faire peau neuve et s'apprête à accueillir un bel ensemble d'appartements de 1 à 3 chambres ainsi que des penthouses bénéficiant tous d'un label énergétique A.

À 500 mètres de toutes les commodités du centre ville, la localisation offre un véritable confort de vie au quotidien.

À 500 mètres de la gare, vous pourrez prendre le train à pied. 5 minutes à pied, 20 minutes en train, vous voilà à Bruxelles!

**N'ATTENDEZ PLUS, VISITEZ NOTRE APPARTEMENTTÉMOIN**

[WWW.DELZELLE.BE](http://WWW.DELZELLE.BE)

**02 899 26 25**

Appartement 2 chambres  
89m<sup>2</sup> - Terrasse 12m<sup>2</sup>

à pd **181.000€**

Hors frais - Cave incluse

APPARTEMENTS NEUFS  
**A VENDRE**

# Le mot du Bourgmestre

## EN ROUTE VERS 2022 ...

Déjà la mi-législature, un beau bilan, des budgets communaux votés à l'unanimité, un collectif constructif, de beaux projets à venir et quelques résistances, voilà comment on pourrait résumer les trois premières années de mandature.

### L'écologie raisonnée

La transition écologique est un des points forts de la déclaration de politique générale. Il y a ceux qui crient aux loups et qui sont adeptes de la collapsologie et puis il y a les autres qui se disent que chacun a un rôle à jouer pour la planète, individuellement et collectivement. C'est l'option de tous les Conseillers communaux. C'est une des raisons de la mise en place de notre plateforme de transition écologique, lieu de concertation, de partages d'expériences, d'expérimentation aussi. Lors du dernier Conseil communal, je l'ai rappelé qu'il faut prendre les décisions non pas par dogmatisme (être guidé par une pensée) mais en connaissance de cause. La réflexion sur les centrales nucléaires en est le bon exemple ; les arrêter... on peut tous (presque) être d'accord mais les arrêter sans solution suffisante pour l'approvisionnement en électricité est une hérésie pour le citoyen.

Notre débat communal s'est lui porté sur la suppression du ramassage porte à porte des déchets qui coûte de plus en plus cher à la Commune. D'un côté cela aurait du sens de le faire : produire moins de déchets, mieux trier, responsabiliser, on est d'accord avec cela. Aujourd'hui nous n'avons pas assez de points d'apports volontaires pour enclencher ce processus, il faut donc laisser un peu de temps au temps et surtout penser que les seniors et aînés des campagnes ne doivent pas être les victimes du nouveau système. La plateforme de transition écologique va penser un projet test (centre et campagne) pour objectiver cette approche.

### L'urbanisme en réflexion

Vous êtes nombreux à m'interpeller ainsi que les membres du Collège communal sur les autorisations de permis, sur l'intégration de bâtiments contemporains dans vos quartiers, sur les législations en vigueur mais aussi sur les recours possibles. La matière est complexe. J'ai décidé de mener en 2022, une réflexion plurielle sur le sujet. La semaine cittaslow a par ailleurs organisé une très belle conférence sur l'habitat durable, qui est un élément de la réflexion actuelle sur l'évolution des nouvelles constructions. Un jeune couple aujourd'hui n'a plus les mêmes attentes, ni les mêmes exigences que ceux qui ont construit leur maison dans les années 80. Toutes les communes sont confrontées à ce problème, de plus en plus de dossiers, refusés par la commune, se voit attribuer le projet en recours, il y a donc lieu de tenir compte de cet élément, d'adapter certains de nos règlements et penser ensemble le bâti des 20 prochaines années. Je vous invite à être attentif aux ateliers

et forums qui seront mis en place, pour que cela aboutisse sur une réflexion collective, positive et réaliste.

### Résistance

Plusieurs dossiers sont malmenés et nous devons monter aux barricades pour défendre notre point de vue. La finalisation du Ravel entre la salle des sports à Bassilly et la rue de la station à Silly est toujours bloqué, à notre grand désespoir. Nous espérons que les familles, les sportifs, les cavaliers, les résidents du home, les enfants des écoles, les joggeurs puissent profiter de ce beau projet au printemps, hélas ce ne sera pas le cas mais nous maintenons le cap, ce projet doit aboutir.

Autre dossier délicat, est celui de la route Pairi Daiza. La proposition sur la table qui longe le Bois de la provision et vient rejoindre la RN 523 à Gondregnies, n'a pas notre aval car elle créera inévitablement un engorgement au carrefour du café du Vieux Moulin. Les propositions de la Région wallonne qui sont sur la table sont insuffisantes pour la commune et nous estimons surtout qu'il n'y a pas un partage équitable du trafic du parc sur les autres communes avoisinantes. Une nouvelle rencontre est prévue en janvier prochain.

### Et les projets

La maison rurale est en phase de concertation avec toutes les parties prenantes, le ballodrome et la salle polyvalente de Hoves sont sur les rails, le commissariat de police sera inauguré l'été prochain, la drève de Thoricourt va retrouver ses pavés d'antan, une salle de sports sortira de terre à la rue des panottes sur la plaine des sports, un parking 70 places et une halle des produits du terroir devraient se concrétiser l'an prochain au centre de Silly, la cuisine collective près de l'école de Bassilly vient d'obtenir un premier avis positif pour sa réalisation. On peut le dire : Ça bouge à Silly.

En cette fin 2021, je ne peux que vous souhaiter le meilleur, pour vous, votre famille et vos proches, soyez prudents avec les aînés et les personnes fragilisées mais profitez tout de même de bons moments durant cette période de fêtes. Et si vous vous déplacez, emmenez votre Bob ou Bobette.

Le meilleur pour 2022.



Photo Oriane Blasco

**Christian LECLERCQ,**  
Votre Bourgmestre

Permanences sur rendez-vous  
Le mercredi de 16h à 17h  
Le samedi de 10h à 12h (sauf congés scolaires)  
Secrétariat : 068 250 508

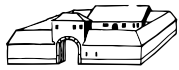

De nos étables... ... à votre table

## Boucherie en direct de la Ferme et tous légumes de saison

Traiteur - Détail

Poulets à la broche de chez Patrick, le dimanche  
Légumes frais de saison

8 Fermes de Silly réunies pour vous servir.

**Consommez local !**

# Dominique et Carine



Boucherie Dominique et Carine

17, rue de la Station - 7830 Silly - Tél. 068 568 471

Toutes nos viandes de boeuf sont issues de l'élevage Borgeron-Loyens à Silly



## HortiMax<sup>SRL</sup>

Création & entretiens d'espaces verts  
Aménagements des abords

- ⊙ Conception & création de jardins de tout style
- ⊙ Création & entretien de pelouses
- ⊙ Taille & rabattage de haie
- ⊙ Abattage, élagage et dessouchage d'arbres
- ⊙ Aménagements extérieurs, clôtures, pavage, terrasse, ...
- ⊙ Devis gratuit et contrat d'entretien selon vos exigences



Maxime Waroquier | Rue Ville Basse 16 | 7830 Silly  
||0485 32 69 60 |

waroquiermaxime@hotmail.com



# L'immobilière de la Sille

## VENTE & LOCATION

info@immo-sille.be

Pavé d'Ath 46 Bte 1 - 7830 Bassilly

068/56.83.75

**www.immo-sille.be**

Agréée IPI 510 124

N° d'entreprise: 0600.833.143



## Menuiserie Deschamps

0474 93 35 39

Châssis | Portes | Volets  
Cloisons | Parquets | Placards  
Aménagements intérieurs

-----  
menuiseriesdeschamps@gmail.com



Menuiserie Deschamps

## DEHA GROUPE SPRL

Votre spécialiste  
prêts hypothécaires



Votre Courtier  
Votre meilleure  
Assurance

**0475 89 24 37**

Rue de l'Église 19 - 7830 Silly

dehagroupe@gmail.com

**www.dehagroupe.be**



# Helichrysa

Centre de soins et de beauté

Soins à domicile | Pédicure médicale | Endermologie  
Vernis semi-permanent et ongles en gel  
Épilations | Soins visage | Soins corps  
Massage aux huiles essentielles  
Pédicure | Manucure | Maquillage

Avène | Caudalie | Garancia | Nuxe



**Catherine Fourmy**

068 57 24 01

34 rue Cavée - 7830 Bassilly

helichrysa@gmail.com



# Travaux

## Epuration des eaux usées du village d'Hoves



Après avoir concrétisé l'épuration des eaux du village de Silly, l'intercommunale Ipalle finalise les dossiers du collecteur et de la station d'épuration du village de Hoves. Ces investissements, pris en charge par la SPGE (société publique de la gestion de l'eau), permettront d'améliorer la qualité des eaux des ruisseaux du Maire-Bois, de Lisbecq et de la Bourlotte. La désignation de l'entrepreneur pour le collecteur est en bonne voie, nous pouvons espérer que les travaux commencent en 2022 pour une durée de 230 jours ouvrables hors intempérie. La station d'épuration située à l'arrière de l'école qui épure uniquement les eaux de la Clergerie sera remplacée par une station de nouvelle génération pour recevoir les eaux du collecteur de Hoves. Les voiries qui seront impactées par les travaux sont les rues du Moulin, de la Clergerie, de Steenkerque (entre la rue du Moulin et le ruisseau de la Bourlotte), de Labliou (entre la chaussée et le ruisseau de Lisbecq), la chaussée Brunehault (entre la rue du Moulin et la cité Beau site) et la chaussée de Soignies (entre la chaussée Brunehault et le ruisseau du Maire-bois). Nous comptons sur votre compréhension face aux désagréments que ces travaux engendreront

## Achat d'une balayeuse

En cette fin d'année, le service travaux a réceptionné une nouvelle balayeuse pour renforcer le nettoyage des voiries communales. Vous verrez bientôt passer Sébastien, Ludovic ou Eddy aux commandes de ce nouvel engin.



## Verdissement du cimetière de Silly (photos de Dominique Ars).



## Ramassage des sapins de Noël

Décorer son intérieur fera quand même partie de vos intentions en cette fin d'année. Si vous avez l'envie de prendre un sapin naturel, nous vous informons qu'une tournée de ramassage de sapins sera organisée la semaine du 17 janvier 2022.



- Lundi : Silly
- Mardi : Graty /Hoves
- Mercredi : Bassilly/ Hellebecq
- Jeudi : Thoricourt/ Gondregnies / Fouleng

Attention les **sapins doivent être sortis la veille au soir, sans décoration ni pied**. Tout sapin non-conforme ne sera pas repris.

## Qu'allons-nous en faire?

Vos sapins récoltés seront broyés et mélangés avec d'autres écorces pour mettre aux pieds des arbres ou dans les plantations au sein de la Commune.

## Solidarité Chaudfontaine



Le service travaux a acheminé un camion rempli de matériel de nettoyage, de friandises pour les enfants, et de conserves vers la ville de Chaudfontaine, membre du Cittaslow, fortement impactée par les inondations de cet été.



**Hector YERNAULT, 1<sup>er</sup> échevin**  
Echevin des Travaux  
et de la Propreté publique

## Mobilité et sécurité routière

Le renforcement de la mobilité douce et de la sécurité routière sont deux enjeux importants de la déclaration de politique communale 2019–2024. Soutenir le vélo comme mode de déplacement individuel via l'aménagement de nouvelles pistes cyclables et piétonnes ainsi que protéger les abords des 7 écoles en favorisant l'accès piétons et vélos et en améliorant la visibilité sont deux objectifs stratégiques de la Déclaration de Politique Communale.

### Aménagements du centre de Silly

Les réactions, débats, contestations mais aussi soutiens aux aménagements de sécurité dans le centre de Silly ont été nombreux ces dernières semaines au sein de notre commune. Nous les entendons et nul doute que d'autres discussions auront encore lieu. Nous tenons néanmoins à revenir sur les enjeux et les finalités de ces aménagements ainsi que sur la manière dont ils ont été étudiés et construits.

### Quelques constats

Nombreuses sont les plaintes relatives à la vitesse excessive et au trafic de plus en plus important dans le centre du village de Silly. Les principales raisons sont :

- Le centre de Silly est situé entre deux voiries régionales (la chaussée d'Ath et la chaussée de Ghislenghien) et est fréquemment traversé par des véhicules en transit. De nombreux visiteurs du parc Pairi Daiza traversent également le village pour s'y rendre
- La présence de deux écoles fondamentales regroupant plus de 300 élèves
- Le succès du marché dominical
- Les commerces locaux et la construction de nouveaux logements

### Les aménagements du centre de Silly

Ceux-ci s'inscrivent dans le cadre de la Déclaration de Politique Communale 2019–2024. À savoir :

- La création d'une zone de rencontre, où la vitesse est limitée à 20km/h sur la place et dans la rue de la Cure ainsi que le marquage au sol des 50 emplacements de parking et la réfection de la rue de la Cure.
- L'extension du centre névralgique de la zone 30, incluant une partie de la Rue de la Station, de la Rue Dr Dubois, de la rue du Marais et de la Rue Ville-Basse
- Le marquage de bandes cyclables suggérées en zone 50 (rue Ville Basse, rue de la Station) ;
- La création de deux pistes cyclo-piétonnes D10 (rue Dr Dubois) ;
- La création de quais bus accessibles aux PMR (rue D' Dubois et rue Ville Basse).

Notons que les travaux d'aménagements sont intégrés au Plan PIC 2019–2021 et sont subsidiés par la Région wallonne à hauteur de 60 %.

#### > Pourquoi un élargissement de la zone 30 ?

La zone 30 est une zone, un quartier, une rue où l'on cherche à avoir un équilibre entre la fonction «vie locale» et la fonction «circulation».

Nous le savons, la vitesse inadaptée est un des facteurs déterminants tant dans la survenance des accidents que dans leur gravité. Il n'en va pas autrement sur les chemins qui mènent aux écoles et aux abords de celles-ci. L'extension de la zone 30 s'inscrit dès lors dans la sécurisation des abords des écoles, l'adhésion de

la Commune au Plan SAVE (Sauvons la Vie de Nos Enfants) et l'objectif de sécuriser davantage les usagers faibles dans le centre du village. Il faut également souligner qu'actuellement, la présence d'un agent APS est de nature à renforcer la sécurité des piétons et des cyclistes aux horaires scolaires. En cas d'absence, le danger d'accident augmente. Notons que la fonction d'APS souffre de problèmes d'attractivités et que l'avenir de la fonction est incertain.

Selon l'IBSR :

- la probabilité de décès d'un piéton fauché par une voiture à 50 km/h est de 45 %, tandis qu'à 30 km/h elle descend à 5 %.
- 78 % des accidents impliquant des enfants et se produisant pendant les heures d'école surviennent à moins de 300m de l'école et de 5 % dans la zone 30 spécifique de l'école
- Un véhicule qui circule à 30 km/h demande une distance de l'ordre de 10 à 15 m pour s'arrêter en cas d'urgence, contre une distance de l'ordre de 30 à 35 m s'il circule à 50 km/h et ce, sans tenir compte du temps de réaction
- La vitesse influence de façon très sensible la visibilité de l'automobiliste et donc sa faculté à détecter un danger ou à percevoir à temps un enfant qui s'apprête à traverser

#### > Pourquoi des dispositifs de ralentissement ?

Pour le gestionnaire de voirie, tout l'enjeu est de faire prendre conscience aux conducteurs qu'ils doivent réduire leur vitesse à 30 km/h parce qu'ils entrent dans une zone spécifique. **L'accès à la zone 30 doit être clairement reconnaissable par l'état des lieux, par un aménagement (chicane, rétrécissement de voirie, changement de revêtement, etc.) ou par les deux. Cette condition est explicitement prévue par l'article 12.1 bis du code du gestionnaire.**

Le choix a été porté sur des coussins berlinois dans la rue de la Station et sur un rétrécissement de chaussée combiné à un coussin dans la rue D' Dubois. Il existe évidemment d'autres solutions d'aménagement mais chacun dispose de son lot d'avantages et d'inconvénients. Le choix se porte en fonction de nombreux facteurs tels que le type d'environnement, la catégorie de voirie, le passage de transports en commun et la mise en conformité des quais bus, le passage de deux-roues, l'écoulement des eaux de pluie, le volume du trafic, et aussi le coût et la faisabilité de mise en œuvre.

#### > Comment ces aménagements ont-ils été étudiés et validés ?

- Plusieurs réunions sont organisées dès 2019 entre l'administration communale, le service mobilité, les impétrants, le TEC et le service mobilité/infrastructure de la Région wallonne
- Le projet est soumis à l'avis de l'Observatoire de la sécurité routière le 10 06 2020, à l'avis de la Plateforme de transition écologique le 23 06 2019 et à l'avis de la CCATM le 07 07 2020. Les avis sont positifs et les remarques sont intégrées à la proposition finale.
- Le projet d'aménagement est ensuite approuvé à l'unanimité au conseil communal du 18 mai 2020
- Les réglementations complémentaires de circulation routière sont adoptées à l'unanimité lors du conseil communal du 10 mai 2021
- Le pouvoir subsidiant remet un avis positif et valide le projet

Si ces aménagements sont synonymes de changements, ils ont pour objectif de permettre aux automobilistes et aux usagers faibles d'être davantage en sécurité sur les routes et dans le centre du village.

## Campagne « Voir et être vu »



Vous êtes nombreux en cette période hivernale à vous balader dès la tombée de la nuit. Sur la route ou sur ses abords, une bonne visibilité est indispensable pour votre sécurité. **Selon l'IBSR, le nombre de piétons tués ou grièvement blessés augmente de 82 % en Wallonie après le passage à l'heure d'hiver!**

La nouvelle campagne « **La visibilité, une priorité!** » vise à sensibiliser chacun d'entre nous aux dangers, tant pour l'usager faible que pour l'automobiliste à la nécessité d'être visible sur nos routes de jour comme de nuit!

## Sécurisation de la sortie des élèves à l'école de Thoricourt

L'acquisition par la Commune du terrain à l'arrière de l'école communale de Thoricourt permet désormais l'organisation de la sortie des élèves du maternel et du primaire par l'arrière de l'école. Cette initiative, lancée et concertée avec le Comité de l'association de parents, permet de renforcer la sécurité aux abords de l'école. Une seconde sortie sera également installée prochainement.



## Enseignement

### La rentrée 2021-2022

Près de 600 élèves ont à nouveau fait leur rentrée scolaire au sein de nos 6 écoles communales. Plusieurs projets et initiatives pédagogiques seront lancés ou poursuivis :

- Participation des élèves de P5 et P6 au **Conseil communal des enfants** : l'organisation d'une véritable campagne électorale au sein de chaque école aura permis d'élire 2 représentants dans 5 de nos 6 écoles communales. Les idées ne manquent pas : création de potagers, échanges intergénérationnels et lutte contre la fracture numérique, renforcement de la sécurité aux abords des écoles, etc...
- À l'école communale de Silly, « **l'école du dehors** » sera également mise en place dans les classes de primaire. « Le bois comme classe de cours », déjà proposé aux élèves du maternel, fait désormais également partie du programme des élèves du primaire.
- À l'école communale de Thoricourt, **l'immersion néerlandophone** continuera sa progression et est désormais proposée aux élèves de la P3 à la P5 (et le sera de la M3 à la P6 lors de la rentrée scolaire 2022).



Visite du Parlement de la Fédération Wallonie-Bruxelles des P5-P6 de Bassilly et défense de propositions de loi



- À l'école communale de Bassilly, **le cours d'anglais** continue son développement en complément du cours de néerlandais. L'anglais est désormais dispensé en M<sup>3</sup>, P1, P2 et P3 et continuera d'évoluer au fil des années.
- **La participation des écoles de Hoves, Graty et Hellebecq à E-twinning** : il s'agit d'une plateforme d'échanges de bonnes pratiques entre enseignants européens. Nos écoles participent chacune en publiant et en collaborant sur des projets relatifs à l'alimentation saine dans les écoles, au bien-être des enfants, à la sécurité routière ou encore au développement du sport comme vecteur de développement.



## Petite enfance



La distribution des arbres fruitiers est organisée dans le cadre de la semaine de l'arbre et est coordonnée par l'Ecoconseiller

### Opération « un enfant, un arbre »

Le 27 novembre dernier, les parents des enfants nés dans l'année ont été invités par l'équipe des « Petits Fripons » à venir planter un arbre au nom de l'enfant. Un arbre fruitier a été distribué, avec

l'aide du service travaux, à chaque nouveau-né. Les familles ont ensuite pu emporter l'arbre pour agrémenter leur jardin.



**Violaine HERBAUX,**  
Echevine de l'Enseignement,  
de l'Extra-scolaire, de la Petite  
enfance et de la Mobilité



**CÉDRIC  
PLOMBERIE**  
CHAUFFAGE & SANITAIRE

**ENTRETIEN | DÉPANNAGE  
INSTALLATION**

WWW.CEDRICPLOMBERIE.BE  
INFO@CEDRIC-PLOMBERIE.BE  
0486 48 48 82

**ASBL Bellerive**

rue du Mateur 2  
7830 HOVES

**02/395 55 13**



Mission : encadrement de personnes adultes autistes à partir de 18 ans.

Vision : Nous visons l'autonomie et l'intégration sociale.

Valeurs : bien-être et l'épanouissement de la personne, respect de soi...



Ets **SANIMARC**  
Depuis 1988  
**Sanitaire & Chauffage**  
*Créateur de votre salle de bain*  
**0475/25.68.37**

**Entreprise Hanocq Christian SRL**  
Entreprise familiale



**Chauffage & Sanitaire  
Entretien & dépannage  
Chauffage sol  
Tubage de cheminée**

**Tél. & Fax : 067 45 88 52**

info.hanocq@gmail.com

**Rue d'Hoves 61 • 7830 Graty**

**LE POULET DE GIBECQ**

*Votre magasin à la ferme : Véritable volaille fermière*

**Poulets fermiers  
rôtis le Dimanche matin**

**VENTE :**

- de volailles entières ou découpées • d'agneau
- de nombreuses préparations à base de volailles, hamburgers, saucisses, hachés, cordons bleus, oiseaux sans tête, cuisses de canards confites, ...
- de produits laitiers variés • de farine et pain bio
- de légumes de culture bio, fruits et jus • de boissons diverses artisanales

**DANS NOTRE « MAGASIN » :** Le contact direct avec le producteur, le maximum d'informations sur les produits, la bonne relation et la convivialité.

**Au chemin de l'Arcamp n°1 à Gibecq**  
**Tél. 068/552847 (magasin) et 0475/866922 (ferme)**  
Rejoignez-nous aussi sur 

A votre service, chaque semaine : LE MERCREDI de 15 à 19h (fermé en juillet et en Août le mercredi)  
LE VENDREDI de 15 à 19h - LE DIMANCHE de 9 à 13h avec le poulet rôti



**Baudoux.**

BUREAU DE COURTAGE - ERIC BAUDOUX SPRL

Grand-Place 2 – 7850 Enghien – Tél. 02/395 51 40 – info@baudoux.be

**Assurances**

**Toutes compagnies  
Toutes branches**

Assistance téléphonique  
**24h/24 7j/7**





## LE SPORT A SILLY EN 2021-2022



La progression du sport à Silly se constate d'année en année. Ceci est le résultat de l'étroite et efficace collaboration entre l'ASBL SillySports et le service de l'échevinat des sports.

Malgré les mesures restrictives touchant de plein fouet le monde sportif le nombre de sports a augmenté considérablement sur le site du Centre Sportif Local SillySports. Actuellement, quelques 26 sports différents peuvent s'y pratiquer et +/- 1200 personnes y passent chaque semaine.

Les nouveaux stages « fun sports » qui s'adressent aux adolescents ont rencontré un franc succès. C'est aussi le cas des initiations sportives destinées aux écoliers de nos écoles primaires.

### Rénovations et projets

Le hall omnisports a fait peau neuve durant la période COVID. Une rénovation de sa toiture s'imposait, un tout nouvel éclairage LED y a été installé et les peintures murales ont été rafraîchies. Des panneaux solaires seront prochainement installés sur la toiture et un auteur de projet a été désigné en vue de l'extension du bâtiment.

### TRAIL des 3S



Une organisation sans faille a permis la réussite du TRAIL des 3S, il manquait à Silly cet événement sportif d'envergure. Le service de l'échevinat des Sports, l'ASBL SillySports et le nouveau club des Silly Runners peuvent être fiers de la réussite de cette première belle épreuve.

### ANNEE 2022

L'année 2022 sera à son tour une année faste pour le sport silliens. Différents événements sportifs auront lieu dont vous retrouverez les renseignements sur le site communal ou sur la page Facebook

SillySports. Le répertoire sportif reprenant les renseignements sur les différents clubs de l'entité sera mis en ligne sur le site Silly.be

Voici quelques dates en primeur :

- Le mercredi 23 mars : Journée « Sports et Loisirs pour les seniors »,
- Le 23 mai, jeudi de l'Ascension : « Journée Omnisports »,
- Le dimanche 4 septembre : « Trail des 3S ».

Suivez l'actualité du sport silliens sur la page FACEBOOK SillySport

## JEUNESSE



Les plaines de vacances d'été ont une nouvelle fois rencontré un franc succès. Malgré les strictes mesures COVID ce ne sont pas moins de 750 inscriptions que le service jeunesse a géré de main de maître. Les nombreux enfants ont pu profiter pleinement de ces plaines grâce à un encadrement de qualité.

### FORMATION ANIMATEUR BREVETE

La commune offre aux jeunes de 16 ans et plus la possibilité de suivre une formation reconnue d'animateur breveté. Le centre de formation se trouve à Botassart dans les Ardennes et les jeunes reviennent à chaque fois épanouis. Les informations sont communiquées par le service de la jeunesse.

### L'AGORA DES JEUNES

Le projet Agora des jeunes reprendra en 2022. Pour rappel, ce projet a comme vocation de permettre aux jeunes silliens de 13 à 20 ans de proposer des projets qui leur tiennent à coeur et de les construire avec l'aide du service jeunesse.

Date des prochaines plaines de vacances :

- Pâques : du 11 avril au 15 avril 2022
- Grandes vacances : du 4 juillet au 12 août 2022

### Contacts :

Service Sports-Jeunesse :  
 Frédéric Drappier – [sports@silly.be](mailto:sports@silly.be)  
 Mallaury Bruneel – [jeunesse@silly.be](mailto:jeunesse@silly.be) – 068 250 514  
 Facebook Jeunes Silly  
 Centre Sportif Local :  
 Guillaume Ninforge – [sillysports@silly.be](mailto:sillysports@silly.be) – 068 809 033

### Eric PERREAUX

Echevin des Sports et de la Jeunesse.  
 Président du Centre Sportif Local SillySports





Tél. 068 28 26 80 - info@athimmo.be  
Esplanade 11 à 7800 Ath



**NOS IMMEUBLES  
SONT SUR NOTRE SITE  
WWW.ATHIMMO.BE  
VENEZ LES VISITER !**



**LA FERME  
DU PARC SCRL  
HOVES**



- Ecurie La Ferme du Parc à 7830 Hoves
- Pension chevaux et poneys
- Leçons collectives et individuelles pour tous les niveaux
- Stages d'équitation
- Perfectionnement à l'obstacle et dressage
- Elevage
- Débourage
- Chevaux et poneys à vendre
- Organisation brevets LEWB

Parc 2 (chaussée Brunehault) à 7830 Hoves - lafermeduparc@skynet.be

Margaux Kempter 0474 49 87 11  
Anne Boon 0472 48 77 83

[lafermeduparc.be](http://lafermeduparc.be)



ARCHITECTE PAYSAGISTE



vertconcept.be

**VOS EXTERIEURS, NOTRE PASSION**  
CREATION ET AMENAGEMENT DE VOS EXTERIEURS

[www.vertconcept.be](http://www.vertconcept.be)

rue de Grammont 37, 7830 Bassilly  
Tél. +32 476 77 26 96 - info@vertconcept.be



**Christophe  
Philippin**

*Infirmier indépendant conventionné,  
spécialisé en soins de plaies, formation en soins palliatifs*

**Soins infirmiers à domicile :**  
pansements, toilettes, injections...

**Réalisation de tests du sommeil à domicile**

GSM : 0473/23 27 69  
E-mail : cp@quality-health-care.be



*Salon de toilettage  
Chacha  
Esthéticienne canine  
0472/105.406  
uniquement sur rendez-vous*

*Chaussée d'Enghien n°13  
7830 Hoves*



**FRANCOIS ROUSSEAU**  
A r c h i t e c t e

Nouvelles constructions passives ou très basse énergie  
Transformations d'habitations et d'immeubles

Chée de Ghislenghien 73 bte 1 - SILLY - tel 0486 31 23 36

## Finances

**Finances : Silly maintiendra sa volonté de rester une des entités les moins taxées en Région wallonne, alors que tout augmente ...**

**1<sup>e</sup> Le Coût-vérité : on en parle...?**  
Principe du pollueur-payeur!

COÛTS DECHETS	ANNEE 2021	ANNEE 2022
Coût des collectes en porte à porte	136.157,97 €	155.660,00 €
Coût des traitements (incinérateur)	98.964,00 €	101.995,92 €
Coût de l'intercommunale Ipalle (recyparcs)	230.916,00 €	237.990,48 €
<b>GLOBAL</b>	<b>466.037,97 €</b>	<b>495.646,40 €</b>

Comme chaque année, la commune est tenue d'arrêter en conseil communal le coût vérité de ses déchets. L'ensemble des dépenses relatives à la gestion des déchets ménagers dans une commune doit être couvert par des recettes spécifiques. Depuis 2012, ce taux de couverture doit se situer entre 95 % et 110 %. % obtenu en divisant les dépenses par les recettes. Pour Silly, il sera de 98 % pour l'année 2022. Des recettes qui seront couvertes en partie par la taxe forfaitaire réelle des ménages qui pour 2022 est estimée à 323.080,00 € et par la vente de sacs. Des recettes qui devraient couvrir les dépenses. En sachant que la commune de Silly n'augmentera pas en 2022 ni la taxe ni le coût du sac, celle-ci prendra à sa charge le solde restant dû du coût engendré par les déchets. Des dépenses qui restent nettement supérieures aux recettes.

Voici pour information des prévisions de dépenses envoyées par l'intercommunale gestionnaire des déchets.

Pour rappel, l'augmentation des coûts des recyparcs est liée à l'accroissement important du type de matières collectées, la mise en place d'un nouveau type de collectes que sont les points d'apports volontaires et la hausse marquée des frais de transports (avec l'instauration de la taxe kilométrique, renforcée par l'éloignement relatif de Silly par rapport à l'incinérateur de Thumaidé). Il est de toute évidence que le coût des collectes en porte à porte est de plus en plus élevé! Réflexions et pistes sont d'ores et déjà à l'étude pour réduire ces coûts, sans oublier les nombreuses pistes déjà proposées pour aller vers le zéro déchet ménager.

### 2<sup>e</sup> Budget 2022

A l'augmentation du coût des déchets viennent s'ajouter d'autres surcoûts à prendre en charge par la commune sur fonds propres, sans pour autant impacter le citoyen, zone de police, zone de secours, télévision locale, crise covid, carburant des véhicules, obus (taxe kilométrique de roulage), enseignants de seconde langue (choix du PO), indexation des salaires... Des surcoûts dont les transferts ou factures devront être honorés dans les temps. Sachant que la commune de Silly ne possède pratiquement pas d'entreprises sur son territoire, que seuls les additionnels ristournés sont ses grosses rentrées financières sans omettre la réforme des points APE en 2022, il est impératif de poursuivre une gestion rigoureuse. Le plan énergie au travers d'audits énergétiques comme le monitoring des consommations et l'installation de panneaux solaires seront une des sources de réduction de dépenses non négligeables. C'est en agissant en étant pro-actif que l'on pourra maintenir, poursuivre et développer les nombreuses activités de détente

proposées, fruit du bien-être à Silly, dont nous avons tous besoin en cette période plus que difficile. N'omettons pas de préciser qu'avec un impôt de seulement 7,8 % notre commune poursuit sa politique d'investissements dans la réalisation de projets au service de ses citoyens. Sa charge de dette contrôlée bénéficie d'une gestion active couvrant les emprunts au taux de 1,59 %. Taux exceptionnellement bas pour l'ensemble de ses projets par rapport à d'autres communes de la Région wallonne. Citons pour 2022 quelques-uns de nos investissements qui au global seront de l'ordre de 4.043.005,62 € subsidiés à 28,35 % – des audits énergétiques – un placement dispositif vélos à l'administration – des radars de sécurité – la création d'espaces de covoiturage – l'aménagement du parking au centre de Silly – l'installation de poubelles et de cendriers – l'adaptation de l'éclairage public trop énergivore – l'acquisition de caméras pour lutter contre les incivilités – l'installation de panneaux solaires sur nos bâtiments, nos écoles et Sillysports – la restauration des églises de Hoves et Bassilly – le curage des Zit – l'installation de bornes de déchets – la sécurisation aux abords des écoles – l'analyse de risques et la mise en conformité des plans d'évacuation incendie...



EMPRUNTS	SUBSIDES	FONDS PROPRES
2.769.665,87 €	1.146.172,40 €	127.197,35 €

Des finances saines ainsi qu'un budget et compte en boni, tels sont les objectifs de la commune. Dans l'attente de terminer l'année en beauté, je vous souhaite à tous de très belles fêtes.

**Bonne et heureuse année 2022**

**Christiane MOERMAN**  
Echevine des Finances



# LOISELET

LOCATION - VENTE - SERVICE



Nouvel achat, occasion ? Selon votre projet,  
vous retrouverez toutes les marques chez Loiselet !  
Demandez-nous une démonstration !

70, rue des Matelots - 7800 ATH / Tél: +32 (0)68 26 46 46 / [www.loiselet.be](http://www.loiselet.be) / [info@loiselet.be](mailto:info@loiselet.be) / [f](#) Loiselet & fils [in](#)

## Ets Parmentier

Chauffage - Sanitaire

- Chauffage Central
- Sanitaire, Traitement des eaux
- Énergies Renouvelables
- Ventilation

Chaussée De Ghislenghien, 5 – 7830 Silly  
0477/71.85.65 – [parmentier.ets@gmail.com](mailto:parmentier.ets@gmail.com)

## Artisan Ebéniste Pierre Bonnet

Depuis 1987

- Restauration de tous meubles anciens
- Création et réalisation de mobilier haut de gamme

Rue de la Miraine, 45 - 7830 Fouleng  
0475 21 12 43 | [bonnet.p@skynet.be](mailto:bonnet.p@skynet.be)

VOTRE PARTENAIRE IMMOBILIER  
VENTE ♦ LOCATION ♦ EVALUATION



**TREVI**  
HAUTE SENNE

SERVICE COMPLET ET PERSONNALISE  
POUR DES TRANSACTIONS  
IMMOBILIERES REUSSIES

Tél. 02/396 30 35  
Rue d'Herinnes 18 – 7850 Enghien

Tél. 067/70 01 04  
Rue de la Station 96 – 7060 Soignies

[www.trevihautesenne.be](http://www.trevihautesenne.be)  
[info@trevihautesenne.be](mailto:info@trevihautesenne.be)



Plétinckx Pierre  
Architecte Paysagiste



Conception  
et  
réalisation



Rue de Paris, 22  
7830 Bassilly  
0471 40 09 69

# Le calendrier des festivités 2022

Janvier	Heures	Activité	Lieu	Organisation
Janvier ou février		Animation GAPS sur les économies d'énergie via le Guichet de l'Energie	CPAS	M <sup>me</sup> Emilie Libbrecht – assistante sociale au CPAS ☎ 068 648 217
Samedi 7		repas choucroute	Salle Rue du Marais	ASBS ☎ 0497 174 416 ✉ paduath@gmail.com
Mardi 11	14h	Conférence : L'Hypophyse	Maison Jonathas Enghien	ARC Enghien Silly ☎ 0475/ 68 09 35 ✉ letouche.luc@skynet.be
Mercredi 12	14h à 17h30	Repair café	Centre culturel	Conseil Consultatif communal des Aînés ☎ 068 250 537
Dimanche 16		Tournoi de fithandball	SillySports	Handball Club Silly ☎ 0473 452 995 ✉ secretariat@hbcssilly.be
Dimanche 16	15h	120 minutes évason Madrid	Maison de Normandie	Amis de l'Europe Luc Letouche ☎ 0475 680 935 ✉ letouche.luc@skynet.be, Syndicat d'initiative Silly ☎ 068 331 606 ✉ tourisme@silly.be
Dimanche 23	12h	La Revue	Théâtre des Galeries	Sens CDH Luc Letouche ☎ 0475 680 935 ✉ letouche.luc@skynet.be
Mercredi 26	de 13h30 à 18h30	Jeux de cartes	Salle du Marais à Silly	Les 3 x 20 Silly ☎ 0475 680 935 ✉ letouche.luc@skynet.be
Samedi 29		Repas – plats à emporter + bar tapas	Salle de Graty	Basket Club Silly ☎ 0477 635 959 ✉ secretariat@bcsilly.be

Février	Heures	Activité	Lieu	Organisation
Mercredi 2	14h à 16h	Petite Boucle	Place de Bever	Syndicat d'initiative Silly ☎ 068 331 606 ✉ tourisme@silly.be
Jeu 3 au samedi 12		Croisière golfe persique	Dubaï	Amis de l'Europe Luc Letouche ☎ 0475 680 935 ✉ letouche.luc@skynet.be
Samedi 5		Souper américain/vol-au-vent frites (sur place ou à emporter en fonction de l'évolution de la crise sanitaire)	Salle Herman Moreau	Handball Club Silly ☎ 0473 452 995 ✉ secretariat@hbcssilly.be
Dimanche 6	9h30 à 12h	Marche Nordique	Labiau	Syndicat d'initiative Silly ☎ 068 331 606 ✉ tourisme@silly.be
Mardi 8	14h	Conférence : La NVA	Maison Jonathas Enghien	ARC Enghien Silly ☎ 0475/ 68 09 35 ✉ letouche.luc@skynet.be
Mercredi 9	14h à 17h30	Repair café	Centre culturel	Conseil Consultatif communal des Aînés ☎ 068 250 537
Vendredi 11	20h	Théâtre : Un Silence ordinaire. L'alcool, ce tabou.	Ecole communale de Silly	Centre culturel ☎ 068 552 723 ✉ info@ccsilly.be
Samedi 12	20h	Concert : BIRDPEN (UK)		Sillyconcerts ✉ sillyconcerts@gmail.com
Mardi 15	10h à 12h	Activité Art 27 au Musée de la foire	Saint-Ghislain	M <sup>me</sup> Jennifer Hermant – assistante sociale au CPAS ☎ 068 648 212
Samedi 19		Repas annuel	Ecole communale de Bassilly	L'équipe éducative ☎ 068 551 435 ✉ ecmbassilly@hotmail.com
Lundi 21	19h30	Exploration du monde : Rome	Collège St-Augustin Enghien	ARC Enghien Silly ☎ 0475/ 68 09 35 ✉ letouche.luc@skynet.be
Mercredi 23	de 13h30 à 18h30	Jeux de cartes	Salle du Marais à Silly	Les 3 x 20 Silly ☎ 0475 680 935 ✉ letouche.luc@skynet.be
Vendredi 25	20h	Atelier Mantras	Ecole communale de Silly	Centre culturel ☎ 068 552 723 ✉ info@ccsilly.be
Du lundi 28 au mercredi 2 mars	9h à 16h	Stage destiné aux enfants de maternelle (à partir de 3 ans) « Le carnaval dans le monde »	Ecole communale de Silly	Service Accueil Temps Libre ☎ 068 250 515 ✉ extrascolaire@silly.be
Du lundi 28 au vendredi 4 mars		Pour les 7-12 ans « Embarcation pour l'Orient Express »	ReForm	ReForm ☎ 068 552 033 ✉ silly@reform.be

Mars	Heures	Activité	Lieu	Organisation
Dans le courant du mois		Animation GAPS autour de l'eau	CPAS de Silly	CPAS de Silly Emilie Libbrecht ☎ 068 648 215
Mardi 1 <sup>er</sup>	14h	Conférence : Choisis donc la vie	Maison Jonathas Enghien	Sens CDH Freddy Limbourg ☎ 0478 622 039
Mercredi 2	14h à 16h	Petite Boucle	Meslin-l'Évêque	Syndicat d'initiative Silly ☎ 068 331 606 ✉ tourisme@silly.be
Du mercredi 2 au vendredi 4		Activités intergénérationnelles	à définir	Service Jeunesse ☎ 068 250 514 ✉ jeunesse@silly.be
Du mercredi 2 au vendredi 4	9h à 16h	Stage destiné aux enfants de 6 à 12 ans « La cuisine du monde »	Centre culturel	Centre culturel ☎ 068 552 723 ✉ info@ccsilly.be
Jeu 3 et vendredi 4	9h à 16h	Sorties d'une journée pour les enfants de maternelle	lieux à définir	Service Accueil Temps Libre ☎ 068 250 515 ✉ extrascolaire@silly.be
Dimanche 6	9h30 à 12h	Marche Nordique	Hellebecq	Syndicat d'initiative Silly ☎ 068 331 606 ✉ tourisme@silly.be
Mardi 8	14h	Conférence : Parkinson	Maison Jonathas Enghien	ARC Enghien Silly ☎ 0475/ 68 09 35 ✉ letouche.luc@skynet.be
Mercredi 9	14h à 17h30	Repair café	Centre culturel	Conseil Consultatif communal des Aînés ☎ 068 250 537
Dimanche 13	8h et 11h	Parcours de VTT : 3 parcours (15, 30 et 50 kms) et un parcours enfant. Bar et petite restauration	Ecole communale de Hoves	Ass. des parents Ecole com. Hoves ☎ 0479 509 147 ✉ apech7830@gmail.com
Du lundi 14 au mercredi 16		VTT en relais pour les 5 <sup>e</sup> et 6 <sup>e</sup> primaire	Bois de Silly	Service des sports ☎ 068 250 514 ✉ sports@silly.be et SillySports en collaboration avec Hainaut Sports
Vendredi 18	20h	Quatuor Confluence	Château de Morval	Printemps musical de Silly et l'échevinat de la culture de Silly ☎ 068/250512 ✉ culture@silly.be
Samedi 19	20h	I giardini	Château de Morval	Printemps musical de Silly et l'échevinat de la culture de Silly ☎ 068/250512 ✉ culture@silly.be
Samedi 19		Opération Lasagnes	St-Marcoult, l'Ermitage	L'Ermitage Services aux Jeunes Asbl ☎ 068 551 459 ✉ js.burrian@ermitagesaj.be
Dimanche 20	11h	Repas de Printemps		Sens CDH Freddy Limbourg ☎ 0478 622 039

Dans le courant de la semaine du 21 au 25		Sport pour les séniors	SillySports	Service des sports ☎ 068 250 514 ✉ sports@silly.be et SillySports
Du jeudi 24 au 31 mars	20h30	Philip Catherine	Grange de Thoricourt	Printemps musical de Silly et l'échevinat de la culture de Silly ☎068/250512 ✉ culture@silly.be
Vendredi 25, samedi 26 et dimanche 27		Week-end Télévie Rallye Cyclo de Silly : <a href="https://silly-cyclo.wixsite.com">https://silly-cyclo.wixsite.com</a>	Salle Herman Moreau	Televie de Bassilly ☎ 0492 869 670 ✉ televiebassilly@gmail.com
Dimanche 27		Akthamar	Ecole communale Silly	Printemps musical de Silly et l'échevinat de la culture de Silly ☎068/250512 ✉ culture@silly.be
Dimanche 27	9h à 12h30	Balade nature dans le village de Brugelette	Brugelette	Cercle des naturalistes de Belgique Bénédicte Legros ☎ 0497 394 482.
Dimanche 27		Tournoi de mini-handball	SillySports	Handball Club Silly ☎ 0473 452 995 ✉ secretariat@hbc-silly.be
Dimanche 27	15h	120 minutes évasion Sicile	Maison de Normandie	Amis de l'Europe ☎ 0475/ 68 09 35 ✉ letouche.luc@skynet.be et Syndicat d'Initiative
Dimanche 27	16h	« Concert : les faiseurs de rêves Quatuor Akthamar »	Ecole communale de Silly	Centre culturel ☎ 068 552 723 ✉ info@ccsilly.be
Mercredi 30	de 13h30 à 18h30	Jeux de cartes	Salle du Marais à Silly	Les 3 x 20 Silly ☎ 0475/ 680935 ✉ letouche.luc@skynet.be

## Avril

Samedi 2	20h	Dominique Corbiau «Vaghi Fiori»	Château Attre	Printemps musical de Silly et l'échevinat de la culture de Silly ☎068/250512 ✉ culture@silly.be
Dimanche 3	9h30 à 12h	Marche Nordique	Cambrom-St-Vincent	Syndicat d'initiative Silly ☎ 068 331 606 ✉ tourisme@silly.be
Dimanche 3	10h à 18h	Ouverture MaquiStory	MaquiStory à Saint-Marcoult	Syndicat d'initiative Silly ☎ 068 331 606 ✉ tourisme@silly.be
Du dimanche 3 avril au lundi 6 juin		Exposition « Le Groupe du <sup>D</sup> Dubois, 80 ans déjà »	MaquiStory à Saint-Marcoult	Syndicat d'initiative Silly ☎ 068 331 606 ✉ tourisme@silly.be
Du lundi 4 au vendredi 8		Stage pour les 4-6 ans « Nature et moi »	ReForm	ReForm ☎ 068 552 033 ✉ silly@reform.be
Du lundi 4 au vendredi 8	9h à 16h	Stage destiné aux enfants de 7 à 10 ans Quand la magie s'installe dans le vie de tous les jours	Ecole communale de Silly	Service Accueil Temps Libre ☎ 068 250 515
Du lundi 4 au vendredi 8	9h à 16h	Cirque et Magie	Ecole communale de Silly	Centre Culturel ☎ 068 552 723 ✉ carole@ccsilly.be
Mercredi 6	14h à 16h	Petite Boucle	Bois-de-Lessines	Syndicat d'initiative Silly ☎ 068 331 606 ✉ tourisme@silly.be
Du jeudi 7 au mardi 12		Madrid		Amis de l'Europe ☎ 0475/ 68 09 35 ✉ letouche.luc@skynet.be
Du lundi 11 au vendredi 15		Préparation au CEB et activités créatives pour les élèves de 6 <sup>e</sup> primaire	ReForm	ReForm ☎ 068 552 033 ✉ silly@reform.be
Du lundi 11 au vendredi 15		Stage Top Sports pour les ados	SillySports	Service des sports ☎ 068 250 514 ✉ sports@silly.be et SillySports
Du lundi 11 au vendredi 15		Plaine de vacances de Pâques	Hoves, Silly et Bassilly	Service Jeunesse ☎ 068 250 514 ✉ jeunesse@silly.be
Du lundi 11 au vendredi 15		Stage Maxi basket	Sillysports	Basket Club Silly ☎ 0477 635 959 ✉ secretariat@bcsilly.be
Mercredi 13	14h à 17h30	Repair café	Centre culturel	Conseil Consultatif communal des Aînés ☎ 068 250 537
Lundi 18	11h	Chasse aux oeufs	Fouleng ?	Syndicat d'initiative Silly ☎ 068 331 606 ✉ tourisme@silly.be
Mardi 19	19h30	Exploration du monde : Cuba	Collège St-Augustin Enghien	ARC Enghien Silly ☎ 0475/ 68 09 35 ✉ letouche.luc@skynet.be
Vendredi 22	20h	David Cohen Rosella Clini	Ferme Balingue	Printemps musical de Silly et l'échevinat de la culture de Silly ☎068/250512 ✉ culture@silly.be
Samedi 23	20h	Vinciane Vinckenbosch et Nazareno Ferruggio	Château de Fouleng	Printemps musical de Silly et l'échevinat de la culture de Silly ☎068/250512 ✉ culture@silly.be
Samedi 23	6h30 à 15h	Marche Printanière 6-12-18-24 km	Salle paroissiale rue du Marais	Club «Les Marcheurs de la Sylle»
Samedi 23	16h	Jardinière de Printemps	Silly	Syndicat d'initiative Silly ☎ 068 331 606 ✉ tourisme@silly.be
Samedi 23	19h	Conférence sur les oiseaux et insectes des jardins	Maison de Normandie	Cercle des naturalistes de Belgique Vincent Vanhecke ✉ ecoconseiller@silly.be
Dimanche 24		La balade printanière et portes ouvertes	Ecole communale de Bassilly	L'équipe éducative ☎ 068 551 435 ✉ ecmbassilly@hotmail.com et l'association de parents
Dimanche 24	14h00 à 22h00	Plantation du mai de St Marcoult	Chapiteau du mai prêt du 31 Rue St Marcoult 7830 Silly	Les planteurs du mai de St Marcoult ☎ 0473 398 937 ✉ ggthetond@gmail.com
Mercredi 27	de 13h30 à 18h30	Jeux de cartes	Salle du Marais à Silly	Les 3 x 20 Silly ☎ 0475/ 680935 letouche.luc@skynet.be
Jeudi 28	10h à 12h	Activité Art 27 nature au sentier de l'étranger	Ellezelles	Jennifer Hermant – assistante sociale au CPAS ☎068 648 212
Samedi 30 et dimanche 1 <sup>er</sup> mai	Sa : 18h à 1h00 Di : 11h à 22h	Sa : Repas tartines avec musique de Fanfare Di : Apéro du mai et à 15h00 tir à l'arc	Chapiteau du mai prêt du 31 Rue St Marcoult 7830 Silly	Les planteurs du mai de St Marcoult ☎0473 398 937 ✉ ggthetond@gmail.com
Samedi 30 et dimanche 1 <sup>er</sup> mai		Veillée « fête du travail »		USC ☎0466 256 119 ✉ ghislainkishiba@hotmail.com

Samedi 30	20h	Pauline van der Rest - Frères Ivanov	Rosario	Printemps musical de Silly et l'échevinat de la culture de Silly ☎068/250512 ✉culture@silly.be
-----------	-----	--------------------------------------	---------	---

## Mai

Dans le courant du mois		Un jour	Le Keukenhof aux Pays Bas	Amis de l'Europe ☎0475/ 68 09 35 ✉letouche.luc@skynet.be
Dimanche 1 <sup>er</sup>	9h30 à 12h	Marche Nordique	Saint-Marcoult	Syndicat d'initiative Silly ☎068 331 606 ✉tourisme@silly.be
Dimanche 1 <sup>er</sup>	10h à 18h	Saveurs de Silly	Silly	Syndicat d'initiative Silly ☎068 331 606 ✉tourisme@silly.be, Convivium SlowFood, Centre culturel
Lundi 2		Un jour	Floralie Gantoises	ARC ☎0475/ 68 09 35 ✉letouche.luc@skynet.be
Mercredi 4	14h à 16h	Petite Boucle	Gondregnies	Syndicat d'initiative Silly ☎068 331 606 ✉tourisme@silly.be
Du jeudi 5 au mardi 10 mai		Madrid		Amis de l'Europe ☎0475/ 68 09 35 ✉letouche.luc@skynet.be
Samedi 7	Dès 6h du matin	A l'écoute des chants d'oiseaux	Parc d'Enghien	Cercle des naturalistes de Belgique Joëlle Eykmans ☎0475 906 172
Samedi 7	18h30 à 00h00	Soirée dansante – souper 'steak'	Salle Herman Moreau	Topeka Country Club ☎0476 655 125 ✉xavier.debeck@hotmail.com
Dimanche 8		Petit-déjeuner fête de mères : paniers gourmands à emporter, 2 formules	Ecole communale de Hoves	Ass. des parents Ecole com. Hoves ☎0479 509 147 ✉apech7830@gmail.com
Mercredi 11	14h à 17h30	Repair café	Centre culturel	Conseil Consultatif communal des Aînés ☎068 250 537
Samedi 14		Fancy Fair	Ecole communale Hellebecq	Ass. des parents Ecole com. Hellebecq ☎0472 795 517 ✉apech.asbl@gmail.com
Samedi 14		BBQ de fin de saison	Salle Herman Moreau	Handball Club Silly ☎0473 452 995 ✉secretariat@hbcjsilly.be
Samedi 14	20h	Printemps Musical	Eglise de Silly	Printemps musical de Silly et l'échevinat de la culture de Silly ☎068/250512 ✉culture@silly.be
Samedi 14 et dimanche 15		Sa : Thori- days (fête scolaire) Repas dès 18h Di : Thori-running (jogging 5 et 10km) - Marche de +/- 8km - Thori-boule (pétanque en famille) - Repas dès 12h	Ecole communale de Thoricourt	Ass. des parents Ecole Com. Thoricourt ☎0468 459 210 ✉secretariat.association@yahoo.be
Samedi 14 et dimanche 15		reconstitution camp militaire	Silly	Syndicat d'initiative Silly ☎068 331 606 ✉tourisme@silly.be
Lundi 16	19h30	Exploration du monde : Canada	Collège St-Augustin Enghien	ARC Enghien Silly ☎0475 680 935 ✉letouche.luc@skynet.be
Samedi 21		Nuit de la musique	Silly	Commune de Silly ☎068 250 512 ✉culture@silly.be, syndicat d'Initiative, Biblioludothèque, Centre culturel
Samedi 21	20h	Euro Symphonic Orchestra, Musiques de films // Nuit de la Musique	Eglise de Silly	Printemps musical de Silly et l'échevinat de la culture de Silly ☎068/250512 ✉culture@silly.be
Dimanche 22		Marché Slow Food		Convivium Slow Food ☎068 250 537 ✉slowfood@silly.be
Mercredi 25	de 13h30 à 18h30	Jeux de cartes	Salle du Marais à Silly	Les 3 x 20 Silly ☎0475 680 935 ✉letouche.luc@skynet.be
Jeudi 26		Journée Omnisports	SillySports	Service des sports ☎068 250 514 ✉sports@silly.be et SillySports
Jeudi 26	6h24	Young Belgian String et Florie Emond concert lever du jour et petit déjeuner au champagne	Château de Louvignies	Printemps musical de Silly et l'échevinat de la culture de Silly ☎068/250512 ✉culture@silly.be
Du samedi 28 au samedi 4 juin		Voyage séjour	Bordelais	SENS CDH ☎0475 680 935 ✉letouche.luc@skynet.be
Dimanche 29		Participation aux 20 km de Bruxelles	Bruxelles	Service des sports ☎068 250 514 ✉sports@silly.be et SillySports

## Juin

Mercredi 1 <sup>er</sup>	14h à 16h	Petite Boucle	Thoricourt	Syndicat d'initiative Silly ☎068 331 606 ✉tourisme@silly.be
Samedi 4	20h	Astoria Dance	Palace Ath	Printemps musical de Silly et l'échevinat de la culture de Silly ☎068/250512 ✉culture@silly.be
Dimanche 5	9h30 à 12h	Marche Nordique	Ter Rijst (Herne)	Syndicat d'initiative Silly ☎068 331 606 ✉tourisme@silly.be
Dimanche 5	14h à 18h	Ouverture MaquiStory	MaquiStory à Saint-Marcoult	Syndicat d'initiative Silly ☎068 331 606 ✉tourisme@silly.be
Mercredi 8	14h à 17h30	Repair café	Centre culturel	Conseil Consultatif communal des Aînés ☎068 250 537
Vendredi 10	20h	Wonky Clock	Eglise de Graty	Printemps musical de Silly et l'échevinat de la culture de Silly ☎068/250512 ✉culture@silly.be
Samedi 11		Tournoi des 3 ballons	SillySports	Handball Club Silly ☎0473 452 995 ✉secretariat@hbcjsilly.be
Dimanche 12		Brocante de Bassilly	Bassilly	Bassilly dans le temps ☎0492 869 670 ✉bassillydansletemps@gmail.com
Jeudi 16	10h à 12h	Activité Art27 au musée Mahymobile	Leuze en Hainaut	Jennifer Hermant – assistante sociale au CPAS ☎068 648 212
Samedi 18	20h	Les Brünettes Concert «Beatles» a capella	Château de Thoricourt	Printemps musical de Silly et l'échevinat de la culture de Silly ☎068/250512 ✉culture@silly.be
Mercredi 22	17h	Fête de la musique : Solciste 21	Jardin communal	Syndicat d'initiative Silly ☎068 331 606 ✉tourisme@silly.be, Centre culturel

<b>Vendredi 24 et samedi 25</b>		Fancy Fair Ve : pétanque	Ecole communale de Bassilly	L'équipe éducative ☎068 551 435 ✉ecmbassilly@hotmail.com et l'association de parents
<b>Vendredi 24 et samedi 25</b>	20 h	Théâtre, bar et petite restauration	Ecole communale de Hoves	Ass. des parents Ecole com. Hoves ☎0479 509 147 ✉apech7830@gmail.com
<b>Samedi 25</b>	6h30 à 15h	42 <sup>e</sup> marche de la Sylle 6 12 18 24 32 km	Salle Herman Moreau	Club «Les Marcheurs de la Sylle»
<b>Dimanche 26</b>	A partir de 11 h	Fancy fair de l'école : restauration, bar, jeux, spectacle des enfants	Ecole communale de Hoves	Ass. des parents Ecole com. Hoves ☎0479 509 147 ✉apech7830@gmail.com
<b>Dimanche 26</b>		Brocante Hellebecq	Hellebecq	Ass. des parents Ecole com. Hellebecq ☎0472 795 517 ✉apech.asbl@gmail.com
<b>Du lundi 27 au jeudi 30</b>		Stage Top Sports pour les ados	SillySports	Service des sports ☎068 250 514 ✉sports@silly.be et SillySports
<b>Mercredi 29</b>	de 13h30 à 18h30	Jeux de cartes	Salle du Marais à Silly	Les 3 x 20 Silly ☎0475/ 680935 ✉letouche.luc@skynet.be

## Juillet

<b>Dans le courant du mois</b>		initiation au trail dans le cadre du Trail des 3S	Bois de Silly	Service des sports ☎068 250 514 ✉sports@silly.be et SillySports
<b>Vendredi 1<sup>er</sup></b>		Sortie d'une journée pour les enfants de primaire		Service Accueil Temps Libre ☎068 250 515 ✉extrascolaire@silly.be
<b>Samedi 2</b>	8 h à 16 h	Brocante à Thoricourt	rue de Silly, vieille place et la drève	Ginolabrocante ☎0476 942 858
<b>Samedi 2</b>		Bal des producteurs Slow Food		Convivium Slow Food ☎068 250 537 ✉slowfood@silly.be
<b>Dimanche 3</b>	9 h 30 à 12 h	Marche Nordique	Petit Enghien	Syndicat d'initiative Silly ☎068 331 606 ✉tourisme@silly.be
<b>Dimanche 3</b>	14 h à 18 h	Ouverture MaquiStory	MaquiStory à Saint-Marcoult	Syndicat d'initiative Silly ☎068 331 606 ✉tourisme@silly.be
<b>Du lundi 4 au vendredi 12 août</b>		Plaine de vacances d'été	Hoves, Silly et Bassilly	Service Jeunesse ☎068 250 514 ✉jeunesse@silly.be
<b>Du lundi 4 au vendredi 8</b>	9 h à 16 h	Stage de musique destiné aux enfants de maternelle Stage d'arts plastiques destiné aux enfants de primaire	Centre culturel	Centre culturel ☎068 552 726 ✉info@ccsilly.be
<b>Du lundi 4 au vendredi 8</b>	9 h à 16 h	Stage pour les 5-8 ans « Voyage avec les livres »	ReForm	ReForm ☎068 552 033 ✉silly@reform.be
<b>Mercredi 6</b>	14 h à 16 h	Petite Boucle	Gages	Syndicat d'initiative Silly ☎068 331 606 ✉tourisme@silly.be
<b>Du lundi 11 au vendredi 15</b>	9h à 16h	«Balad'et vous encore» pour les 7 – 12 ans	Entité de Silly	Centre Culturel ☎068 552 723 et ReForm ☎068 552 033
<b>Mercredi 13</b>	14 h à 17 h 30	Repair café	Centre culturel	Conseil Consultatif communal des Aînés ☎068 250 537
<b>Vendredi 22 et samedi 23</b>		On dirait le Sud	Thoricourt	Thoricourt en fête ☎0475 727 471 ✉didier.vnh@gmail.com
<b>Mercredi 27</b>	de 13h30 à 18h30	Jeux de cartes	Salle du Marais à Silly	Les 3 x 20 Silly ☎0475 68 09 35 ✉letouche.luc@skynet.be
<b>Vendredi 29, samedi 30 et dimanche 31</b>	Ve 20h «Jambon braisée et ses crudités» - Sa 12h à 19h - Di 10h à 19h	Grand Tir Aux Clays Débutants et Amateurs	Rue St Marcoult 103 St Marcoult (Silly)	Tir Club du Mazarin ☎0474 879 624 ✉henrirochart@gmail.com
<b>Vendredi 29, Samedi 30 et Dimanche 31</b>	Ve : 16 h Brocante nocturne – 19 h Jogging du bois de Silly – 21 h Concert Sa : 8 h Parcours VTT – 16 h Fancy-mousse pour les enfants-18 h Repas- 20 h Fancy-mousse Di : 8 h Marche – 12 h Repas et animations- 20 h Concert cloture	Fancy-Fair Paroissiale	Rue du marais à Silly	Fancy-Fair Paroissiale ☎0486 312 336 ✉francois.rousseau@proximus.be
<b>Dimanche 31</b>	10h	Vélo saveurs	Silly	Syndicat d'initiative Silly ☎068 331 606 ✉tourisme@silly.be

## Août

<b>Dans le courant du mois</b>		initiation au trail dans le cadre du Trail des 3S	Bois de Silly	Service des sports ☎068 250 514 ✉sports@silly.be et SillySports
<b>Mercredi 3</b>	14 h à 16 h	Petite boucle	Graty	Syndicat d'initiative Silly ☎068 331 606 ✉tourisme@silly.be
<b>Dimanche 7</b>	9 h 30 à 12 h	Marche Nordique	Silly	Syndicat d'initiative Silly ☎068 331 606 ✉tourisme@silly.be
<b>Dimanche 7</b>	14 h à 18 h	Ouverture MaquiStory	MaquiStory à Saint-Marcoult	Syndicat d'initiative Silly ☎068 331 606 ✉tourisme@silly.be
<b>Mercredi 10</b>	14 h à 17 h 30	Repair café	Centre culturel	Conseil Consultatif communal des Aînés ☎068 250 537
<b>Vendredi 12, Samedi 13, Dimanche 14 et lundi 15</b>	Ve, Sa : 18 h Di : 8 h à 16 h 30 Lu : 8 h	Ve, sa : Ducasse à tripes (Grillades, cochonnailles, tripes) Di : Grande brocante Repas sous chapiteau Lu : Marche Adepts (5, 10, 15 et 20 km)	Place Henri Schoeling «La Micheline»	Jeunesse Avenir Gondregnies ☎0477 323 339 ✉laurentbataille25@gmail.com
<b>Du mardi 16 au vendredi 19</b>	9 h à 16 h	Stage destiné aux enfants de 4 à 7 ans	Ecole communale de Hoves	Service Accueil Temps Libre ☎068 250 515 ✉extrascolaire@silly.be
		Théâtre au Vert	Thoricourt	Asbl Théâtre au vert, Service culturel, Syndicat d'initiative, Slow food, Centre culturel
<b>Du mardi 23 au Vendredi 26</b>			Somme -Normandie	Amis de l'Europe - Luc Letouche ☎0475/680935
<b>Mercredi 31</b>	de 13h30 à 18h30	Jeux de cartes	Salle du Marais à Silly	Les 3 x 20 Silly ☎0475/ 680935 ✉letouche.luc@skynet.be



**Gedimat**  
*Au cœur de l'ouvrage.*  
**Robijns & Fils**

[www.gedimatrobijns.be](http://www.gedimatrobijns.be)

**MATERIAUX DE CONSTRUCTION**

Gedimat ROBIJNS et FILS s.a  
Rue Roi Albert 1<sup>er</sup>, 65 • 7850 Petit-Enghien  
Tel. **+32 (0)2 395 70 74** • Fax +32 (0)2 395 43 73  
[robijns.fils@skynet.be](mailto:robijns.fils@skynet.be)



Lundi au vendredi de 07h30 à 12h et 13h à 17h30 – Samedi de 08h à 12h – Fermé dimanche

**Courtier en assurances**  
**Eric WIELANT**

Tél. 067/45.80.46 - [wielanteric@portima.be](mailto:wielanteric@portima.be)  
**[www.assurances-wielant-eric.be](http://www.assurances-wielant-eric.be)**

rue des PANOTTES 59 - 7830 Thoricourt | FSMA: 11788A | BE0669 229 625



**CENTRE D'ENSEIGNEMENT SECONDAIRE CATHOLIQUE  
SAINT-AUGUSTIN À ENGHIEU**

02/397 02 60 • Chaussée d'Ath, 1 - 7850 Enghien  
[saint.augustin.enghien@skynet.be](mailto:saint.augustin.enghien@skynet.be) • <https://www.csaenghien.net>



Rue du Marais 16  
7830 SILLY  
Tél : **068 55 17 55**  
[david.delangre@esjs.be](mailto:david.delangre@esjs.be)  
[www.esjs.be](http://www.esjs.be)



Une école où  
il fait bon vivre



*Vous désirez insérer une publicité  
dans cette brochure?*

Est désormais **100%**  
multimédia!

**CONTACTEZ MOI !**  
**Denis Lacroix**

Gsm : 0497 53 63 44  
E-mail : [d.lacroix@uni-media.be](mailto:d.lacroix@uni-media.be)



📍 Rue Joba 9 – 4053 Embourg  
Siège d'exploitation : Rue Edouard Baillon 1 Bte 5 – 6224 Fleurus  
☎ 04 224 74 84  
🌐 [www.uni-media.be](http://www.uni-media.be) – 📱 UNIMédia Editions Multimédia  
📞 Contact : Jean-Michel Delforge – [info@uni-media.be](mailto:info@uni-media.be)

## CPAS



VOUS ÊTES ÉTUDIANT ET VOUS AVEZ MOINS DE 25 ANS ?

**LE CPAS DE SILLY INTERVIENT DANS VOS FRAIS DE TRANSPORT EN COMMUN POUR VOTRE ABONNEMENT SCOLAIRE**

*Veuillez compléter le formulaire de demande ainsi que joindre votre preuve d'achat d'abonnement (étudiant) SNCB ou TEC et nous intervenons pour un montant de 30€ par année scolaire (limite maximale).*

⚠ Cette action est valable durant le 1er semestre de l'année 2022 (jusqu'au 30 juin).

Pour toutes informations complémentaires sur les modalités de paiement et sur les documents à fournir, veuillez prendre contact avec Mme De Lasterre au 068/25.03.38 ou Mme Merckx au 068/94.82.13

Pour renforcer encore plus la qualité des services et de l'accueil, l'année 2021 a vu se concrétiser d'importants **nouveaux projets**. L'espace vert au-devant du CPAS accueille une **superbe plaine de jeux**, ouverte aux tout jeunes enfants... et à leurs grands-parents notamment, et ce grâce à un subside de la Loterie Nationale et à un legs en remerciement des services du CPAS. Un **nouveau véhicule frigorifique** permet une encore meilleure organisation de la livraison des repas. Notre CPAS est, maintenant, **labellisé EPN de Wallonie** : cet **Espace Public Numérique** offre, sur réservation et examen du projet, un accès à l'univers numérique et à un matériel informatique de haute qualité. Enfin, tant par nécessité que par respect des collaborateurs et de tous nos partenaires, notre bâtiment a connu un «relooking» lui redonnant tout son caractère.

Les projets ne s'arrêtent pas là ! Le CPAS de Silly interviendra, durant le premier semestre 2022, dans **les frais de transport en commun** pour un abonnement scolaire SNCB et/ou TEC, et ce à concurrence de 30€. La mobilité reste un souci dans notre commune rurale et nous encourageons, de cette manière, les jeunes de moins de 25 ans à utiliser, plus encore, les transports en commun.

**Intéressé ?** N'hésitez pas à retirer le formulaire de demande sur notre site [www.cpas-silly.be](http://www.cpas-silly.be)

Malheureusement, **la Covid-19 n'a pas quitté notre quotidien**. Grâce notamment à plusieurs subventions fédérales ou de la Région Wallonne, l'Administration a ainsi pu continuer à **soulager un peu le budget** de nombreux bénéficiaires par l'octroi de colis alimentaires, de produits d'hygiène de première nécessité, des kits Covid, sans

oublier nos plus petits ; quelques friandises et jouets issus de la collecte de la Croix-Rouge d'Enghien-Silly, ont ainsi été distribués lors de la Saint-Nicolas.

Le CPAS a également collaboré avec les producteurs de l'entité au moyen de **bons de valeurs** remis aux bénéficiaires. **L'Epicerie Slow**, ouverte depuis février 2021 dans les locaux du Syndicat d'Initiative, connaît un franc succès. Ce projet porté par le PCS, le CPAS et l'ASBL Slow Food a permis de redistribuer **plus de 4.000 produits alimentaires**.

De nombreuses activités du CPAS « aux contacts sociaux importants », comme un service de « petits travaux à domicile », ont dû être reportées aux prochains mois que nous espérons bien meilleurs.

Avec Florence Franchini, Directrice générale et toute l'équipe dynamique, professionnelle et bienveillante du CPAS, je vous souhaite de bonnes fêtes de fin d'année. Prenez toujours bien soin de vous et de vos proches. Nous prenons soin de vous !

Le CPAS de Silly est sur Facebook.

Rejoignez-nous sur la page



«CPAS de Silly»!

[info@cpas-silly.be](mailto:info@cpas-silly.be) – TEL : 068 44 95 44



**Antoine RASNEUR,**  
Président du CPAS de Silly et  
du Plan de Cohésion Sociale  
Échevin du Tourisme

# Eddy DOCLOT

Rue Bournalon, 40 - 7830 BASSILLY

## Charbons Mazout

Tél. : 068/55.16.01

# Doclot Joël sprl

Chauffage - Sanitaire - Electricité  
Vente gaz en bouteilles Antargaz  
Livraison à domicile

Rue Brunfaut 2, 7830 Silly | 068-55 25 47



## Guissa

Naturellement viande,

**BOUCHERIE - CHARCUTERIE - TRAITEUR - FROMAGES**



Guillaume et Lisa  
DEMAREZ



Place de Bassilly 5 - 7830 Bassilly  
068 55 14 29  
BoucherieGuissa@gmail.com  
Boucherie Guissa

Du mardi au samedi de 8h à 12h30  
et de 13h30 à 18h30  
Le dimanche de 8h à 12h30  
Fermé le lundi

## LES FROMAGES DE THORICOURT

Laissez-vous emporter par les saveurs  
originales des fromages de ...



### Théa Oostendorp

Plus de 20 sortes de fromages  
dont le Gouda original  
et d'autres produits de ferme !

Ouvert : lundi, mardi, vendredi,  
samedi de 11h à 18h30.  
Fermé mercredi, jeudi et dimanche.

Rue de Fouleng 16, Thoricourt (Silly)

T.068/56.86.58

[www.fromagesdethoricourt.be](http://www.fromagesdethoricourt.be)

# PVM WOOD

MOBILIER  
SUR  
MESURE

PVMWOOD.BE

0497/45.57.35

Pavé d'Ath 56 • 7830 Bassilly



DEPUIS 20 ANS  
A VOTRE  
SERVICE

## gelish

### Espace Bien-Etre

crucyfree  
andvegan  
BIO

Votre institut de beauté  
esthétique, pédicure, stylisme d'ongles,  
chromothérapie depuis 20 ans.

Rue Saint-Marcoult 58  
7830 SILLY  
Tel: 0467/05.30.32

FACEBOOK

## Antoine et Jean-Marie ARS

Entreprise de peinture et de décoration  
Revêtements murs et sols

**7866 BOIS-DE-LESSINES**

0474 05 19 67 • 0477-59 39 46  
[antoine.ars@gmail.com](mailto:antoine.ars@gmail.com)

## INFOS COMMUNALES

### Collecte des sacs-poubelles en porte-à-porte : Ipalle rappelle les consignes. Chaque matin, plusieurs tonnes soulevées à bout de bras



Imaginez. Vous devez soulever un poids de plus de 20 kilos. Non pas une fois, mais des milliers de fois, au cours de la matinée. Et vite. Le lancer dans la benne. Entre chaque charge, trottiner et sauter sur le marche-pied. Dehors, que la météo soit à la canicule ou au gel, au vent ou à la pluie battante. Aux premiers jours d'automne, lorsque la clarté diminue et que des automobilistes

parfois distraits ou pressés veulent vous contourner d'un coup de volant sec pour grapiller quelques secondes... Pour préserver la sécurité et la santé des chargeurs qui effectuent la collecte des déchets en porte-à-porte, Ipalle tient à rappeler les consignes à respecter scrupuleusement avant de déposer ses sacs-poubelles en voirie. En cas de non-respect de celles-ci, les collecteurs ont ordre de ne pas les ramasser.

Avec le tri élargi des PMC, les déchets légers constitués par les emballages en plastique sont triés dans le sac bleu ou directement déposés au recyparc. Une belle avancée environnementale puisqu'il en résulte plus de recyclage mais avec un constat : les sacs contenant les déchets ménagers résiduels (non recyclables) s'avèrent souvent plus lourds. Ainsi, l'intercommunale insiste : le poids maximum autorisé pour un sac-poubelle s'élève à 20 kg. Une façon radicale de l'alléger ? En extraire les déchets de cuisine (épluchures, restes de repas...) : soit en les compostant à domicile, soit en les déposant gratuitement au recyparc ou dans l'un des nombreux points d'apport volontaire disponibles en voirie.

Ipalle rappelle par ailleurs que les déchets dangereux (par exemple les emballages de produits phytosanitaires, les liquides tels que l'eau de Javel, les seringues...), coupants, contendants, le verre brisé, les déchets électriques... ne peuvent être jetés dans le sac-poubelle. Là encore, c'est au recyparc qu'ils doivent être déposés.

Enfin, avec l'arrivée de l'hiver et les jours qui raccourcissent, redoublons de prudence en voiture lorsque nous croisons un camion de collecte. Chaque année, des chargeurs sont victimes d'accidents... Pour éviter cela, ne tentez aucun dépassement risqué (angle mort des véhicules), respectez les distances de sécurité (les camions s'arrêtent fréquemment) et soyez attentifs aux mouvements du personnel. Il fait très sombre le matin et si vous roulez trop vite, vous risquez de ne pas voir à temps les collecteurs qui circulent à pied. Soyez patients... Ne klaxonnez pas, ils font au plus vite.

### Conseil Consultatif Communal des Aînés UN ALZHEIMER CAFE A SILLY ?

Dans le cadre du Plan de Cohésion Sociale, le Conseil Consultatif des Aînés œuvre sur la création d'un Alzheimer Café à Silly.

L'Alzheimer Calé est une activité de la Ligue Alzheimer asbl. Il s'agit d'un lieu de rencontre convivial, offrant une écoute empathique et ouverte à toute personne concernée de près ou de loin par la maladie (patient, proche, professionnel, ami, citoyen intéressé...) en vue d'échanger librement et sans tabou.

Les objectifs de ce projet sont d'informer patients et proches, de manière informelle, sur les aspects médicaux et psychosociaux

de la maladie d'Alzheimer ; de parler ouvertement de la maladie pour favoriser la reconnaissance sociale des patients et de leurs proches ; et de rompre l'isolement associé à la maladie.

Concrètement, les réunions sont organisées 1x/mois par 2 animateurs formés et encadrés par la Ligue.

Ce projet est organisé par La Ligue Alzheimer depuis de nombreuses années notamment en Belgique ; le projet du CCCA de Silly est de bénéficier de leur expertise. Pour ce faire, la Ligue nous propose de faire un « sondage » auprès de nos habitants « pour savoir si cette activité conviendrait aux besoins du terrain ».

Ce sondage est une opportunité pour amorcer le projet. Un questionnaire sera soumis à différents publics cibles sur les éléments suivants comme les difficultés vécues en lien avec la Maladie d'Alzheimer, sur le plan médical, soins de santé, social, psychologique et autres ; les aides et les ressources mises en place ; les besoins identifiés ; l'intérêt pour la création d'un Alzheimer Café à Silly et les thèmes à aborder.

Cette récolte d'informations pourrait se faire via les réunions du Conseil Consultatif Communal des Aînés, les publics participants aux activités du CCCA, l'Echo Séniors et différents professionnels de la santé concernés (CPAS, les médecins généralistes et spécialistes, nursing, psychologues, kinésithérapeutes, dentistes, pharmaciens et les deux Maisons de repos de l'entité).

Un groupe de travail (4-5 personnes) du CCCA va se réunir pour préparer et lancer ce sondage, sous l'accompagnement de Nicole Delvaux, psychothérapeute en oncologie.

Le projet Alzheimer Café s'inscrit dans un intérêt du CCCA pour la santé mentale des aînés.

Si vous êtes intéressés de partager vos expériences ou de donner votre avis sur la question, n'hésitez pas à contacter :

Nicole Delvaux : [nicole.delvaux@me.com](mailto:nicole.delvaux@me.com)  
ou Sabine Storme : [slowfood@silly.be](mailto:slowfood@silly.be) 068 250 537

### Récompense pour un ouvrier communal

Dominique Malbrecq, ouvrier au service travaux, a reçu la médaille d'argent de l'Armée secrète pour son implication dans le travail de mémoire du réseau de résistance de Saint-Marcoult le 5 septembre dernier lors de la cérémonie annuelle aux monuments de Marcq.



### Grand prix d'architecture : un lieu moderne, pétri de sens et de terroir à Graty (Silly)

Le village de Graty abrite un lieu lauréat du 6<sup>e</sup> « Grand prix d'architecture de Wallonie » : une ferme et ses dépendances recréées en résidence secondaire.





## Le jardin des voisins

Une belle initiative à soutenir que ce jardin des voisins à Hellebecq qui font des merveilles avec les plantes de nos campagnes.

## Conférence sur l'architecture durable



Dans le cadre de la Semaine Slow Food & Cittaslow Week 2021 qui a eu lieu du 20 au 26 septembre, organisée par le Convivium Slow Food « Les Saveurs de Silly » en collaboration avec le Réseau Cittaslow Belgium, une conférence sur le thème de l'architecture durable, critère d'excellence transversal de la philosophie Cittaslow, s'est déroulée le 26 octobre à Silly. Elle fut animée par l'architecte de l'ISAI Mons, Nathalie Abrassart, professeur à l'UMONS et gérante d'Architecte & Création. Spécialiste de la performance énergétique, de l'utilisation des énergies renouvelables et de l'évaluation environnementale, elle a

insisté durant son intervention sur la nécessité de mener une réflexion sur la construction passive et basse énergie dans les bâtiments publics et privés.

Elle était accompagnée de deux autres spécialistes invités par la commune de Jurbise, Julien Lefrancq de Paille-Tech, une entreprise belge de construction de bâtiments préfabriqués en matériaux naturels, durables et locaux, la paille, la terre et le bois, et Michel Duquaine, professeur à l'UMONS, architecte de l'Hôtel Utopia situé à Jurbise, qui a présenté ses pavillons en ossature bois respectueux de l'environnement. Leur intervention nous a permis de prendre conscience que bien que la construction avec des matériaux durables est plus onéreuse au départ que la construction traditionnelle, on constate qu'à long terme cette méthode permet de diminuer sa consommation énergétique, et par conséquent, de récupérer largement l'investissement de base. Cette soirée fut l'occasion de rassembler les communes du Réseau Cittaslow belge afin qu'elles présentent leurs projets dans ce domaine. L'architecte de la commune de Silly, Stéphanie Degand, a rappelé le rôle du service urbanisme qui consiste à conseiller et accompagner les citoyens dans leurs projets de construction et de rénovation. Ingrid Janssens de la Plantation du Beauregard a terminé cette riche discussion en revenant sur les défis de produire des fruits dans une démarche écologique.

Cette rencontre a connu un vif succès. Elle a rassemblé près de 40 personnes et s'est clôturée par un drink Slow Food.

**Rejoignez-nous sur notre page Facebook «Cittaslow Belgium»**

Infos : Cittaslow Belgium, Place communale, 18. 7830 Silly – 068 250 537 – [cittaslow@silly.be](mailto:cittaslow@silly.be) – [www.cittaslow.be](http://www.cittaslow.be) – : Cittaslow Belgique

## Le service de protutelle « LE RENOUVEAU »



**recherche des protuteurs pour encadrer bénévolement des jeunes dont les parents sont déçus de leurs droits.**

### Protuteur, c'est quoi?

Des parents peuvent parfois mettre en danger la santé, la sécurité ou la moralité de leurs enfants. Pour protéger « ces enfants en danger », le juge de la famille et de la jeunesse prononce la déchéance de l'autorité parentale. Cette mesure prive le parent déchu de tout ou partie de ses droits. Une autre personne est alors désignée afin d'assumer ces droits, cette personne est le protuteur.

Le protuteur exerce les droits de représentation du mineur, de consentement à ses actes et d'administration de ses biens. Il veille à maintenir des contacts affectifs avec l'enfant selon ses possibilités et les nécessités. Il s'efforce d'être à l'écoute du mineur, de le motiver dans son parcours scolaire, de l'encourager à participer à des activités sportives ou culturelles, de l'aider à surmonter ses difficultés, ... Il assure une continuité dans le parcours de l'enfant.

### Bénévole mais pas civilement responsable

Le protuteur assume sa mission bénévolement et n'est en aucun cas civilement responsable du jeune. S'il le souhaite, il bénéficie de l'aide d'une assistante sociale du Renouveau dans le suivi de sa mission.

**Si vous pensez pouvoir offrir un peu de votre temps afin d'exercer ce rôle auprès de jeunes mineurs, n'hésitez pas à nous contacter; nos assistantes sociales se feront un plaisir de vous rencontrer et vous donneront plus d'explications.**

**Une rencontre n'engage à rien.**

Contactez notre service au 069 232 767 – 0499 237 175 – 0477 279 775 ou par mail à l'adresse : [lerenouveau@protutelle.be](mailto:lerenouveau@protutelle.be)

Vous pouvez aussi consulter une capsule vidéo réalisée par la RTBF concernant la protutelle sur [www.protutelle.be](http://www.protutelle.be) à la rubrique « Le protuteur »

## Succès de la semaine mexicaine



Annulée en 2020 elle a vu le jour en 2021, en présence d'une délégation de l'Ambassade du Mexique. De Frida Kahlo à Mexico il n'y avait qu'un pas, vous avez été nombreux à déguster les mets de ce pays et d'en découvrir ses us et coutumes. La prochaine semaine à thème devrait être créole.

## Théâtre au vert

Deux ministres ont assisté au 20<sup>e</sup> anniversaire du festival Théâtre au Vert à Thoricourt. Le Ministre-Président, Pierre-Yves Jeholet est venu féliciter les organisateurs pour leur projet de culture décentralisée et a pour l'occasion octroyé 25.000€ de subsides pour l'organisation de cette édition. La Ministre de la Culture a fêté les 20 ans du festival et son anniversaire lors du spectacle de clôture du festival le 22 août dernier. Elle vient aussi d'attribuer après un long chemin administratif, une aide pluriannuelle de 75.000€ pour 2022 et 2023 au festival.



## Infor Jeunes Ath

### Infor Jeunes Ath, l'information sans condition

Tu as entre 12 et 26 ans, et tu as des questions sur :

Le **job étudiant** : Où postuler ? Comment écrire un CV et une lettre de motivation ?

- Les **études** : Quelles options existent en secondaire et en supérieur ? Comment introduire une demande de bourse d'études ? Comment faire un recours ?
- L'**emploi** : Quelles démarches faut-il faire quand on termine ses études ?
- La **mobilité internationale** : Quels types de projets à l'étranger existent ? Quels sont mes droits avant, pendant, et après mon voyage ?
- Le **logement** : Comment trouver un kot ? A quoi être attentif dans un contrat de bail ?
- La **protection sociale** : Les allocations familiales, comment ça marche ? Puis-je faire une demande d'aide au CPAS ?

Contacte-nous, nous t'informons gratuitement. Notre accueil est anonyme et confidentiel. Notre permanence se trouve dans le centre d'Ath, et nous pouvons aussi nous déplacer à la demande dans ta commune : Beloeil, Brugelette, Chièvres, Ellezelles, Enghien, Flobecq, Frasnes-lez-Anvaing, Lessines, Leuze-en-Hainaut, et Silly.

### Infor Jeunes Ath asbl

Rue Saint-Martin 8 – 7800 Ath

068 681 970 – 0499 215 090

[ath@inforjeunes.be](mailto:ath@inforjeunes.be) – [www.inforjeunesath.be](http://www.inforjeunesath.be)

Aussi sur Facebook, Messenger, et Instagram

## ENVIRONNEMENT

### Zones d'immersion temporaire (ZIT).



Une clôture a été installée dans la ZIT de la Crompe Pâturée, située rue de Paris à Bassilly, afin de contenir le troupeau de mouton qui entretiendra le site prochainement. Elle a également pour objectif de sécuriser la zone humide et de garantir la quiétude des espèces qui y vivent. Une convention a été signée entre la commune de Silly et

le propriétaire du troupeau. Celle-ci, est complémentaire à celle établie avec le Rotary Club Silly, qui organise déjà des journées de gestion sur le site (taille des haies et des arbres fruitiers, tonte des pelouses ... ). Des aménagements seront réalisés durant l'année 2022 dans la ZIT de la Warsbeek, située rue de la Chasse à Bassilly, afin de garantir un accès sécurisé au public (pose d'une clôture, installation d'une aire de pique-nique et de panneaux didactiques. Si les zones d'immersion temporaire représentent des zones refuges indispensables pour la biodiversité, rappelons que le rôle premier de celles-ci, est avant tout, de lutter de manière efficace contre la problématique des inondations.

### Propreté publique

Dans le cadre des opérations « Grand Nettoyage » et « Marathon de la Propreté » à l'initiative de l'ASBL BeWaPP, ayant eu lieu respectivement du 23 au 26 septembre et du 22 au 26 novembre



derniers, des actions de ramassage de déchets ont été réalisées sur le territoire communal.

C'est ainsi que des équipes constituées de membres de la Plateforme de Transition Ecologique et de Propreté Publique et du Lions Club Silly Arenberg, ont sillonné les bords des routes des villages de Thoricourt et de Hoves, le dimanche 26 septembre.

Le 25 novembre, ce sont les employés de l'administration communale qui se sont prêtés à l'exercice, le temps d'une après-midi, dans le village de Silly. Du matériel avait été mis à disposition par BeWaPP. Saluons également les citoyens engagés qui œuvrent dans l'ombre tout au long de l'année pour que nos campagnes soient plus propres.

## Rappel concernant la végétation débordante sur la voirie publique

Extrait du règlement général de police d'application dans la commune de Silly :

### Chapitre 1 : De la sûreté et de la commodité du passage sur la voie publique

#### Section 7 – De l'émondage des plantations débordant sur la voie publique

**Article 31. Tout propriétaire, titulaire d'autres droits réels ou locataire occupant d'un bien immeuble, bâti ou**

**non, est tenu de veiller à ce que ses plantations soient émondées de façon telle qu'aucune branche :**

- ne fasse saillie sur la voie carrossable, à moins de quatre mètres et demi au-dessus du sol ;
- ne fasse saillie sur l'accotement ou sur le trottoir, à moins de deux mètres et demi au-dessus du sol ;
- ne masque la visibilité pour la circulation sur la voie publique ;
- ne masque la signalisation routière, quelle qu'en soit la hauteur ;
- ne réduise l'efficacité des dispositifs d'éclairage public ;
- ne risque, par sa chute, de mettre en péril la sécurité publique.

Il est en outre tenu d'obtempérer aux mesures complémentaires prescrites par le Collège Communal ou par des entreprises publiques (sociétés des eaux, du gaz, de l'électricité, du téléphone, etc).

## SLOW-FOOD

Semaine Slow Food et Cittaslow Week 2021

La Semaine Slow Food & Cittaslow Week qui a eu lieu du 20 au 26 septembre 2021 a connu une fois encore un vif succès. Organisée par le Convivium Slow Food « Les Saveurs de Silly » en collaboration avec les communes Cittaslow belges dont la commune de Silly, cette semaine a pour but de promouvoir les philosophies Slow Food et Cittaslow. L'abeille noire, espèce endémique belge, et sa défense a été mise en avant pour cette édition 2021.

Cette semaine a débuté par l'opération « Silly Cooking ». Du lundi au vendredi, 56 paniers ont été confectionnés à base de produits locaux et de saison et ont été distribués aux personnes de plus de 60 ans. Les paniers étaient accompagnés de recettes inédites pour une entrée, un plat et un dessert. Le lundi 20 septembre, l'atelier « chocolat & bières » a permis aux 40 participants enjoués de développer leurs papilles gustatives à l'association de goûts subtils des 5 saveurs de base au moyen des créations de maîtres brasseurs et chocolatiers. Le mercredi soir, une soirée sur le sport et la diététique a été organisée en collaboration avec SillySport avec comme programme une séance de renforcements musculaires animée par la triathlète Hélène Vander Masen, suivie d'une conférence sur l'alimentation du sportif animée par la diététicienne Fanny Depré et Sabine Storme. En collaboration avec le Syndicat d'initiative, la balade des Saveurs « autrement » fut proposée pour découvrir des circuits inédits « points nœuds » de 16 km et 25 km à pied ou à vélo. Les 26 participants ont pu déguster leur pique-nique élaboré par des traiteurs à base de produits locaux et de saison, durant leur promenade. À l'Esprit de Village, le chef traiteur Pascal a concocté de délicieux mets avec des produits locaux à l'occasion d'un déjeuner Slow Food, déclinaison des saveurs du miel. Le repas était enrichi par les commentaires de l'apicultrice Merald Donnet de Minute Papillon qui a présenté sa philosophie de récolte et le merveilleux travail des abeilles. Les élèves de troisième maternelles, première, deuxième, cinquième et sixième primaires de l'école communale de Bassilly ont participé à un atelier potager et permaculture animé par Françoise Hendrickx. Ensuite, les élèves et enseignants de toutes les écoles communales de l'entité ont également reçu des collations locales et saines. Un régal pour les enfants et l'occasion pour eux de découvrir le concept du Slow Food. Le dimanche, le Marché Slow Food et du développement durable à l'occasion

du Cittaslow Sunday a clôturé traditionnellement cette semaine passionnante. Plus de 15 producteurs locaux de Silly et des environs sont venus présenter leurs produits de la ferme, boissons en tout genre, herbes et tisanes, miel, cosmétiques naturels et autres verrines originales. Le Foodtruck Slow Food était également présent pour faire déguster ses délicieux Slow Burgers. Dans le cadre de la journée internationale du Cittaslow Sunday et du Bee Manifesto, un corner « Apiculteurs » était présent. Les visiteurs ont pu apprécier les productions de miel de plusieurs apiculteurs de la région qui se sont fait une joie d'expliquer, accompagnés de matériels didactiques, la vie d'une ruche, le travail de l'apiculteur et le rôle indispensable des abeilles dans la préservation de la biodiversité et de l'environnement. Les visiteurs ont eu l'occasion également de déambuler dans une exposition de plantes mellifères et d'en apprendre davantage sur les plantes à semer selon les saisons. En collaboration avec le Centre culturel de Silly, a eu lieu un spectacle de rue « A Contre-Courant ! » de la compagnie Odile Pinson. 138 enfants et parents ont assisté à cette pièce de théâtre burlesque muet qui a soulevé la thématique de la planète, des catastrophes naturelles et de l'état du monde avec humour. Et enfin, la semaine s'est officiellement terminée le mardi 26 octobre avec la conférence sur l'architecture durable animée par l'architecte Nathalie Abrassart. Nous remercions tous les participants et sommes très heureux de l'intérêt croissant de cette semaine annuelle !

**Infos : Convivium Slow Food « Les Saveurs de Silly » - Place communale, 18. 7830 Silly – 068 250 537**

[www.lessaveursdesilly.be](http://www.lessaveursdesilly.be) – [slowfood@silly.be](mailto:slowfood@silly.be)

: Slow Food « Le saveurs de Silly »



Déjeuner Slow Food à l'Esprit de Village



Atelier « Chocolat et bières » au Drink Vantighem

## TOURISME

### Envie de balades ? Le Syndicat d'Initiative a ce qu'il vous faut !



Ces derniers mois, nous avons tous pu (re) découvrir des trésors cachés sur le pas de nos portes. Qu'il s'agisse de sentiers, de chemins agricoles ou de rues campagnardes, nous sommes nombreux à avoir établi des circuits préférés que nous prenons plaisir à arpenter au fil des saisons. Depuis de nombreuses années, le Syndicat d'Initiative met un point d'honneur à mettre ces itinéraires ruraux à

l'honneur, au fil des différentes actions annuelles. C'est ainsi que l'action « Rendez-vous sur les Sentiers » est organisée chaque année, pour remettre un village à l'honneur. La dernière édition, qui s'est déroulée ce 16 octobre à Thoricourt sous un beau soleil d'automne a d'ailleurs attiré un public nombreux et enthousiaste ! Les Petites Boucles et Marches Nordiques, organisées respectivement les premiers mercredis et premiers dimanches du mois empruntent aussi ces voies moins connues.

Si vous souhaitez les découvrir par vous-même, tous nos circuits sont en ligne sur notre site internet et via l'application Cirkwi, qui pourra vous guider tel un GPS si vous ne maîtrisez pas la lecture de cartes ; Alors plus d'excuses, cet hiver, on part à la découverte de nos coins et recoins !

- <https://tourisme.silly.be/visiter-silly/a-pied>
- Plus de 80 personnes pour la redécouverte des sentiers de Thoricourt

### Nouveautés en vue au MaquiStory, bloquez le 3 avril !

Le 11 novembre dernier, le MaquiStory a fermé ses portes pour sa traditionnelle hibernation annuelle. Cette année a été couronnée

d'un grand succès pour cet historial de la Résistance et de la Seconde Guerre Mondiale. En effet, l'exposition « Les Enfants de la Résistance », qui s'y est tenue en mai a attiré en trois semaines plus de 300 visiteurs, dont une moitié d'élèves des écoles primaires de l'entité.



En outre, depuis ce 11 novembre, une 2<sup>e</sup> chasse au trésor Totemus<sup>®</sup> vient enrichir l'offre touristique de Silly. Au départ du MaquiStory, cette activité ludique et gratuite invite petits et grands à découvrir la Résistance au cours d'un jeu de piste de 5 km qui traverse les lieux ayant marqué l'histoire de Silly, et plus spécialement de Saint-Marcoult. Le dimanche 3 avril 2022, pour la réouverture du MaquiStory, une journée festive sera organisée, au cours de laquelle diverses activités attireront les familles. Le concept des chasses au trésor Totemus sera présenté aux néophytes, tandis que les amateurs du genre pourront tenter de résoudre le tout nouvel escape game qui y fera sa joyeuse entrée ce jour-là ! Une exposition rétrospective intitulée « Le Groupe du D<sup>r</sup> Dubois, 80 ans déjà » sera également visible dès les 3 avril jusqu'au 6 juin.

**Envie d'en savoir plus ? Inscrivez-vous à notre newsletter pour ne manquer aucune de nos activités.**

- <https://tourisme.silly.be/newsletter>

**Coordonnées Syndicat d'Initiative de Silly**

**Rue Docteur Dubois 1 – 7830 Silly**

**068 331 606 – [tourisme@silly.be](mailto:tourisme@silly.be)**

**[www.tourisme.silly.be](http://www.tourisme.silly.be) – Suivez-nous sur Facebook et Instagram**

**Ouvert : Lundi-Mardi-Jeudi-Vendredi : 9h-12h – 14h-16h / Mercredi : 9h-12h**

**Week-ends : 9h-12h (de Pâques à la Toussaint)**

**Présidente : Myriam Thibaut**

**Coordinatrice : Emeline Gervais**

## CENTRE CULTUREL

### La tournée des villages du Centre culturel



### PREMIER ARRÊT FOULENG.

Le Centre culturel de Silly sort de ses murs et part en tournée. Nous embarquons nos roulottes et nous venons à votre rencontre pour travailler village par village, au cœur des quartiers, avec les habitants, les jeunes et les moins jeunes, les silliens de souche ou les nouveaux arrivants... Cette tournée des villages répond à notre envie d'aller à la rencontre des citoyens, les aider à se fédérer, à se connaître, à créer ensemble et se réunir autour d'une démarche de création participative de projets culturels favorisant la rencontre des artistes, du terroir, du patrimoine, ... Durant ce premier semestre 2022, nous travaillerons de concert avec les Foulengeois pour créer un événement sur mesure. Rendez-vous en été pour voir le résultat.

**Envie d'en savoir plus ?**

**Contactez-nous à [info@ccsilly.be](mailto:info@ccsilly.be) ou au 068 552 723**

### Le Centre culturel a besoin de votre avis

L'équipe du Centre culturel vous donne la parole ! Au détour de différentes actions (spectacles, initiatives expérimentales, ateliers, etc.) tout au long de cette saison nous tenterons de comprendre comment vous percevez notre territoire mais aussi quelles sont vos attentes en matière de culture et d'avenir. Cette Analyse Partagée du Territoire est une étape essentielle de notre travail car elle établira les bases de notre prochain contrat-programme 2023-2027 et déterminera les projets que nous mènerons pendant les 5 années de ce contrat-programme. Mais, aller à votre rencontre nous permettra surtout de retrouver et d'appuyer une des missions principales du Centre culturel qui est l'Éducation permanente, à savoir, le travail avec les associations, la population et les artistes en vue de faire de tous des citoyens actifs, critiques et solidaires.

**ENVIE D'AIDER LE CENTRE CULTUREL À ECRIRE LE FUTUR ? DONNEZ-NOUS VOTRE AVIS EN REMPLISSANT LE QUESTIONNAIRE EN LIGNE SUR NOTRE SITE [WWW.CCSILLY.BE](http://WWW.CCSILLY.BE) (PAGE D'ACCUEIL).**





## POLICE



Nous avons tous été fortement impactés depuis plus de 1 an par cette pandémie inédite. Notre ZP, comme tous les services publics du pays, ont dû s'adapter à ces nouvelles règles de vie. Ces adaptations ont particulièrement touché les services publics qui ont un lien direct avec la population, ce qui est le cas des services de police de proximité. Cette crise du Covid, nous l'espérons tous, devrait toucher à sa fin. Votre service de police de proximité s'adapte donc à cette nouvelle donne et vous laisse la possibilité de rencontrer votre policier de quartier AVEC ou SANS rendez-vous (à partir du 1<sup>er</sup> septembre 2021). Une rencontre sans rendez-vous vous contraindra peut-être à une attente; raison pour laquelle, nous favorisons toujours la prise de rendez-vous.

Vous trouverez ci-dessous les périodes durant lesquelles le service de proximité de Silly (place communale, 18) est ouvert au public :

	Lundi	Mardi	Merc.	Jeu	Vend.	Sam.
Silly	13h/ 17h	08h/ 12h	13h/ 17h	13h/ 18h	08h/ 12h	08h/ 12h

**Mardi et jeudi : sans rendez-vous**

La prise de rendez-vous se fait par téléphone au 068 250 580. Ce numéro est accessible du lundi au vendredi de 08h à 12h et de 12h30 à 17h.

Pour autant qu'il soit de service, votre inspecteur de quartier peut également être joint de 08h à 12h et de 13h à 17h via son gsm de service (pas de possibilité de laisser un message).

Inp Samuel POTTELET 0471 942 545 Bassilly + Hellebecq  
 Inp Laetitia CERON 0471 942 550 Hoves + Graty  
 Inp Roman PREVOT 0471 942 559 Silly Centre + Thoricourt + Gondregnies+ Fouleng

### EN CAS D'URGENCE : FAITES LE 101

Nous restons à votre disposition  
[www.policiesylleedendre.be](http://www.policiesylleedendre.be) 068 250 580  
 Renseignements complémentaires via  
[patricia.braschkin@police.blegium.eu](mailto:patricia.braschkin@police.blegium.eu)

## Les noces

### Noces de Brillant ou Palissandre (65 ans de mariage)

Monsieur Blondiau Michel et Madame Coppin Adrienne à Silly, le 19 janvier 2022  
 Monsieur Van De Velde José et Madame Piette Marie-Jeanne à Silly, le 12 mars 2022  
 Monsieur Blancke Walter et Madame Meuninck Agnès à Thoricourt, le 17 avril 2022  
 Monsieur Host Ernest et Madame Buyse Georgine à Thoricourt, le 7 juin 2022  
 Monsieur Horlait Jules et Madame Durant Emilie à Hellebecq, le 24 juillet 2022

### Noces de Diamant (60 ans de mariage)

Monsieur Decrock Gilbert et Madame Wittouck Monique à Graty, le 6 juin 2022  
 Monsieur Streydio Georges et Madame Bois d'Enghien Edmée à Graty, le 7 juillet 2022  
 Monsieur Van Dorpe Paul et Madame Hiroux Marcelle à Silly, le 14 juillet 2022  
 Monsieur Tiroul Michel et Madame Andreux Christiane à Hoves, le 14 juillet 2022

### Noces d'Or (50 ans de mariage)

Monsieur Leroy Claude et Madame Jonckheer Josine à Thoricourt, le 8 janvier 2022  
 Monsieur Bracke Jean-Pierre et Madame Henrion Danielle à Hellebecq, le 29 janvier 2022  
 Monsieur Fauconnier Yvon et Madame Oblin Huguette à Silly, le 23 mars 2022  
 Monsieur Swaelens Marc et Madame Van den Avenne Nicole à Bassilly, le 24 mars 2022  
 Monsieur Defroyère Serge et Madame Lejeune Marina à Hoves, le 29 avril 2022  
 Monsieur De Brabandere Luc et Madame Hoorickx Bernadette à Hoves, le 6 mai 2022  
 Monsieur Deneyer Michel et Madame Leclercq Francine à Silly, le 8 mai 2022  
 Monsieur Treutens Jacques et Madame Joie Sonia à Bassilly, le 13 mai 2022  
 Monsieur Plaisant Jean-Marie et Madame Cheval Annie à Hellebecq, le 13 mai 2022  
 Monsieur Vandersande Henri et Madame Deguelde Annie à Bassilly, le 27 mai 2022  
 Monsieur Forment Albert et Madame Van Malder Paule à Hellebecq, le 1<sup>er</sup> juillet 2022  
 Monsieur De Mil Christian et Madame Scuttenaire Anne à Bassilly, le 1<sup>er</sup> juillet 2022  
 Monsieur Delin Gaston et Madame Halin Marie-Louise à Hoves, le 6 juillet 2022  
 Monsieur Marlier Robert et Madame Blondiau Nicole à Bassilly, le 7 juillet 2022  
 Monsieur Bozet Jean et Madame Valcke Christiana à Bassilly, le 29 juillet 2022

# Les mots des chefs de groupe



## Mobilité douce et transition écologique

Deux enjeux importants de la déclaration de politique communale 2019-2024, consistent à favoriser la mobilité douce et renforcer la sécurité routière. Ces priorités de notre Commune visent à soutenir le vélo comme mode de déplacement individuel via l'aménagement de nouvelles pistes cyclables et piétonnes et protéger les abords des sept écoles en favorisant l'accès piétons et vélos ainsi qu'en améliorant leur visibilité. Il était primordial de prendre les mesures adéquates afin de sécuriser le centre du village. L'extension de la zone 30 et les aménagements spécifiques (pistes cyclo-piétonnes, quais pour bus accessibles aux PMR, marquages de bandes cyclables) permettent ainsi de renforcer la sécurité des automobilistes et des usagers faibles sur nos routes. Nous vous remercions encore de la patience dont vous avez fait preuve pendant l'exécution des travaux. D'autres projets spécifiques comme la création d'une liaison entre le centre de Silly et la gare, la mise à l'étude du parking à proximité de la place de Silly, la poursuite du nouveau ravel à Bassilly, permettront d'améliorer la mobilité douce et de répondre à la demande des citoyens en matière de circulation sécurisée et adaptée à nos déplacements quotidiens. Soyez assurés que notre objectif reste la recherche d'un équilibre entre la fonction «vie locale» et la fonction «circulation». Ne dit-on pas que la tendance la plus profonde de toute activité humaine est la marche vers l'équilibre ? Nos autorités communales portent également une attention toute particulière à la transition écologique. Mise en place en 2019, la plateforme «Transition écologique et propreté publique» composée de citoyens représentant les différentes entités de notre Commune, a déjà identifié bon nombre d'actions, priorités et intentions dans le seul but d'évoluer vers un nouveau modèle de développement durable qui renouvelle nos façons de consommer, de produire, de travailler, de vivre ensemble pour répondre aux grands enjeux environnementaux. Plusieurs projets sont en bonne voie comme l'installation de bornes électriques, l'organisation de séances d'information permettant de conscientiser les citoyens à la biodiversité, la migration printanière des amphibiens, les vergers conservatoires ainsi que la mise en place de composts collectifs. Dans le cadre de l'appel à projet «infractions environnementales», des caméras mobiles ont été commandées afin de lutter contre la délinquance environnementale. Elles seront disposées aux endroits sujets aux dépôts sauvages. Un appel à projet de jardin de plantes médicinales est également à l'étude. Les idées comme les actions ne manquent pas et chacune d'entre elles permettra, à notre niveau comme individuellement, d'agir pour le bien de la planète... qui en a bien besoin. Et en cette fin d'année, tous les membres de la Liste du Bourgmestre vous souhaitent de joyeuses fêtes et une toute belle année 2022. Prenez bien soin de vous.



**Laurent Vrijdaghs,**  
Chef de groupe «Liste du Bourgmestre»



## Pour les Silliens & Silliennes, cette interminable crise reste un bel exercice de solidarité.

En effet dans ce stress test sociétal, Silly n'est pas une île au milieu de nulle part.

Nous nous devons de poursuivre cet effort, nous la Commune et le CPAS, nous les personnes pour soutenir nos concitoyens & concitoyennes en précarité, pour soutenir les ASBL à vocation sociale et culturelle ainsi que nos commerces de proximité.

La commune est l'institution qui nous est la plus proche. Par conséquent, la vocation des institutions communales est de nous offrir un service personnalisé qui puisse répondre aux besoins de chacune & chacun.

Nous vous encourageons à user de tous les droits en rapport à votre situation afin de ne point payer les effets collatéraux de la pandémie.

D'autre part, nous saluons l'initiative pertinente du lancement du frigo solidaire à Silly qui répare les maux qu'aucune institution ne prend en charge. Le frigo solidaire organise son partage chaque jeudi (de 17 à 19 heures, 2 rue docteur Dubois 7830 Silly)....

Merci à toutes et à tous ses bénévoles.



**Audrey Trentesaux,**  
Chef de groupe «PS»



## Commissions riment avec participation ?

Lors du dernier Conseil Communal, Ecolo a proposé la mise en place d'un budget participatif. En résumé, un budget mis à disposition de chacun de nos villages destiné à réaliser des projets soumis par les Silliens. Ce dispositif est d'application dans de nombreuses autres communes et se concrétise, par exemple, par l'installation de bancs public, d'emplacements vélo, de signalétiques pratiques et adéquates, de points pour les déchets recyclables. Au final, il s'agit de réaliser des projets qui permettent d'améliorer durablement la qualité de vie dans nos villages. Par et pour ceux qui y vivent.

Cette approche budgétaire participative ne pourra se faire en 2022 pour des raisons techniques, mais le débat est lancé pour 2023! Tout espoir est permis. Si le Conseil Communal est l'endroit pour entériner des actes administratifs légaux, pour prendre connaissance d'informations publiques et pour exprimer sa vision politique des dossiers présentés, il faut reconnaître que tout le travail préparatoire et contradictoire se fait au sein des commissions pour finalement amener au Conseil Communal une version consensuelle. Dans un souci de transparence et d'accessibilité à l'information pour les Silliens, il serait bien d'avoir sur le site internet de la Commune un inventaire de ces commissions, de leurs missions, le calendrier des réunions, les ordres du jour et rapports : on saurait ce qu'il s'y discute, qui y siège et donc qui interpellent. La démocratie, c'est faire aussi preuve de transparence.

Nous avons d'ailleurs proposé d'aller plus loin et d'organiser un forum des ces commissions : en faire ainsi une vitrine de ce qui existe pour donner la possibilité à chaque Sillien d'y interpellent, en amont, citoyens et mandataires qui y siègent. Ceci dans le but d'y relayer questions et propositions. Il ne faut cependant pas se tromper de débat : il ne s'agit pas ici de simplement faire le bilan de toutes les commissions communales «participatives» qui existent et qui incluent des représentants communaux (bourgmestre, échevins et conseillers), des acteurs de terrain, des opérateurs locaux (Syndicat d'initiative, Centre Culturel, ...) et des citoyens (re)connus. Non, notre démarche va plus loin : c'est chaque Sillien qui peut faire des propositions pour améliorer l'environnement, au sens large du terme, de sa rue, de son quartier, de son village. Ecolo Silly vous souhaite une bonne fin d'année et un courage sans faille face à une situation sanitaire qui ne cesse de peser sur tout notre quotidien.



**Laurent Courtois,**  
Chef de groupe «Ecolo»



## APRÈS LA COP 26, UN SURSAUT ?

Il y a quelques semaines, la «COP 26» (lisez «Conférence des Parties» à la Convention de l'ONU sur le climat et les changements climatiques) s'est clôturée sur un échec, les 196 pays présents ne

parvenant pas à se mettre d'accord sur de vraies mesures pour ralentir le réchauffement et ses néfastes effets.

Alors que notre 1<sup>er</sup> Ministre annonçait à Glasgow que les 41 personnes décédées lors des inondations étaient «*Les premiers citoyens belges à être victimes du changement climatique*», les 3 régions de notre pays ne parvenaient pas à s'accorder sur un texte commun reprenant nos engagements : un fiasco total...

Quelques lueurs d'espoir illuminent un peu la grisaille ambiante : les jeunes se mobilisent, et tentent d'ouvrir les yeux aux décideurs politiques de tout poil, en battant le pavé sans se soucier des raielleries et autres critiques acerbes. C'est pourtant bien avec les jeunes, dès leur plus jeune âge que nous devons construire la société de demain!

A Silly, nous l'avons bien compris : le 18 novembre dernier, 11 enfants élus dans les différentes écoles de l'Entité ont été intronisés au sein d'un conseil communal spécifique, avec déjà de beaux projets tels la mise en place d'un potager collectif ou la création d'un programme intergénérationnel...

La commune agit à son niveau, et prend des mesures : l'isolation des bâtiments publics, la gestion parcimonieuse de l'éclairage public, l'installation de parkings permettant le covoiturage, l'aménagement d'espaces verts, le développement de la mobilité douce... Au sein de la majorité, nous veillons particulièrement à développer ces projets.

Le groupe «SENS» vous souhaite une «Meilleure Année 2022» et la réalisation de toutes vos aspirations... Prenez soin de vous.



**Bernard Langhendries,**  
Chef de groupe «SENS»

# ALLIANCE BLÉ

ALIMENTATION ANIMALE

JARDINAGE

FARINES ET ACCESSOIRES

MATÉRIEL POUR L'ÉLEVAGE

CLÔTURES

VENTE EN LIGNE

NÉGOCIANT CÉRÉALES



RUE DE LA STATION, 46  
7830 SILLY  
068/568484

WWW.ALLIANCE-BLE.BE

DU LUNDI AU JEUDI:  
08H30 À 12H00  
13H00 À 17H00

VENDREDI:  
08H30 À 12H00  
13H00 À 17H30

SAMEDI:  
09H00 À 14H00

SITE DE SOIGNIE: 069/332925



SITE DE LADEUZE: 069/689540

PROMO  
5 ANS

13/12/2021 ● 09/01/2022

TEP WASH

Votre car-wash professionnel dans la région de Ath

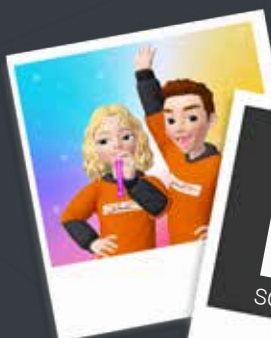

361, Chaussée de Bruxelles / 7822 Meslin-l'Évêque  
0475/27.61.55 / info@tepmash.be / www.tepmash.be

Lundi-Samedi 8h30-18h30 / Dimanche-Jour fériés 9h-13h

# SILLOPTIQUE

*Fabienne Schoeling*

Montures pour tout budget  
et toute envie !



Place Communale 25 - Silly - 068 33 40 04 – PARKING AISÉ 

Ma. mer. ve. de 9h30 à 12h30 et de 14h à 18h  
Sa. de 9h30 à 14h - Fermé le lu. et je.



d'expérience Citroën  
à votre service

Une équipe professionnelle et un accueil personnalisé



*Ets. Tennstedt*

ENGHIEU - EDINGEN

*à votre service depuis 1924 / tot uw dienst sinds 1924*

[www.citroen-tennstedt.be](http://www.citroen-tennstedt.be)

 Citroën Tennstedt Enghien

Chaussée d'Ath 12 - 7850 Enghien | Tél. 02 395 37 58